

JUKI

**Compact Type 1-Needle Lockstitch
Computer Control Cycle Machine
小型電子サイクルマシン**

AMS-205C

AMS-206C

PARTS LIST

CSTMP

**29056108
No.0693-02**

HOW TO MAKE USE OF THIS PARTS LIST

パーツリストの見方

1. The part numbers of parts shown in the figure indicate the corresponding numbers (Ref. No.) shown by the Index.
図に示された部品の品番は、図にふられているNo (Ref.No.)に対応するインデックスによって、その品番がわかります。

2. Explanation of codes
記号の説明

1) Codes on the "Note" column
"注記" 欄の記号

- ① ☆ means this part is changed from the previous parts list.
前回のパーツリストに対して今回変更された部品を意味します
- ② #01 refer to the "Note" explanation at bottom of page.
#01 ページ下の "注記" の説明を参照して下さい

2) Codes on the "E.C. (Engineering change)" column
"変更年月" 欄の記号

- ① A.10/83 Added from October, 1983
1983年10月より追加された
- ② D.10/83 Obsoleted from October, 1983
1983年10月より削除された

③ When previous parts (Obsoleted part) and new parts (Added parts) are not interchangeable with each other.
部品の互換性がない変更の場合
In this case, even obsoleted part (D.) can be ordered with the obsoleted part number, so select the parts with changed dates and place your orders.
この場合は削除(D)された品番でもご注文できますから、変更年月により、いずれかの部品を選択してご注文下さい

Example (例)

Ref. No.	Note 注記	Part No. 品番	Description	E.C. 変更年月	品名	Amt. Req. 数量
1	☆	B1401-100-000	Needle bar	D.10/83	ハリポー	1
1-1	☆	B1401-100-000-A	Needle bar	A.10/83	ハリポー	1
2	☆	B1105-200-000	Frame cover	D.10/83	B1105-300-000	1
		B1105-300-000	Frame cover	A.10/83	フレームカバー	1

④ In case when previous parts and new part are interchangeable with each other.
部品の互換性がある場合の変更
In this case the new part number is replaced on the "品名 (Japanese)" column of the previous parts, so please order by the new part number.
この場合は、旧部品の和文品名欄にそれにかわる新しい品番が記入してありますので、新しい品番でご注文下さい

⑤ C.10/83

1	☆	B1105-500-000	Frame cover	C.10/83	B1105-600-000	1
---	---	---------------	-------------	---------	---------------	---

↑
Correct No.
正しい品番

↑
Wrong No.
誤り品番

Please order by the correct part number.
正しい品番でご注文下さい

⑥ M.10/83 The amount required is changed from October, 1983
The new amount required is shown in the "Amt. Req." column.
1983年10月より数量が変更になった。この場合数量欄には新しい数量が表示してあります

3) Codes on the "Amt. Req." column
"数量" 欄の記号

- ① 2 Indicates amount required is 2.
数量、2個を表わします
- ② 2.0 Indicates length in meters. (unit is meter)
長さ、2メートルを表わします。(単位はメートルです)
- ③ - Indicates parts obsoleted from the parts list.
このパーツリストから削除された部品です
- ④ (1) Indicates sub parts which construct the assembly part.
Assembly part is shown as "asm." and クミ in Japanese, in the "Description" column.
組部品は品名欄に英文で "asm" 和文でクミと表示してあります
組部品を構成している子部品を表わします

When Ordering The Spare Parts:

In order to ensure that we deliver the correct parts to you, please clearly state when ordering the corresponding PART NUMBER (ex. B1109-012-A00) and also the PARTS LIST NUMBER (ex. 0010-01, given at the bottom right of the cover) or the MACHINE SERIAL NUMBER, because there are some parts which have been changed.

補用部品注文の際のご注意

このパーツリストに記載されている補用部品をご注文の際は、部品の番号(例えば、B1109-012-A00)でご注文下さい。合わせて、ご覧のパーツリストの管理番号(表紙右下、例えば、No0010-01)又は、機械番号をご連絡頂ければ幸いです。又、改良のため部品の一部が変更になる場合がありますのでご了承下さい。

CONTENTS

目 次

1.	FRAME & MISCELLANEOUS COVER COMPONENTS (1)	1
	頭部・外装関係 (1)	
2.	FRAME & MISCELLANEOUS COVER COMPONENTS (2)	3
	頭部・外装関係 (2)	
3.	MAIN SHAFT & NEEDLE BAR COMPONENTS	5
	上軸・針棒関係	
4.	PRESSER PLATE COMPONENTS	7
	押さえ関係	
5.	TENSION RELEASE & THREAD TRIMMER MECHANISM COMPONENTS	8
	糸ゆるめ・糸切り関係	
6.	SHUTTLE DRIVER SHAFT COMPONENTS	9
	下軸関係	
7.	WIPER MECHANISM COMPONENTS	11
	ワイパ関係	
8.	X-Y COMPONENTS (1)	13
	X-Y関係 (1)	
9.	X-Y COMPONENTS (2)	15
	X-Y関係 (2)	
10.	CLOTH FEED MECHANISM COMPONENTS	17
	布送り台関係	
11.	LUBRICATION COMPONENTS	19
	給油関係	
12.	SENSOR COMPONENTS	21
	センサ関係	
13.	TABLE COMPONENTS	23
	脚卓関係	
14.	AMS-206C EXCLUSIVE PARTS (PRESSER MECHANISM COMPONENTS).....	25
	AMS-206C 専用部品 (中押さえ関係)	
15.	AMS-206C EXCLUSIVE PARTS (CLOTH FEED MECHANISM COMPONENTS).....	27
	AMS-206C 専用部品 (布送り台関係)	
16.	AMS-206C EXCLUSIVE PARTS.....	29
	AMS-206C 専用部品	
17.	CONTROL BOX COMPONENTS	31
	コントロールボックス関係	
18.	THREAD STAND COMPONENTS	33
	糸立て装置関係	
19.	ACCESSORIE PART COMPONENTS	34
	付属品関係	
20.	OPTIONAL PART COMPONENTS	35
	オプション関係	
	NUMERICAL INDEX OF PARTS	37
	索引	

1. FRAME & MISCELLANEOUS COVER COMPONENTS (1)
 頭部・外装関係 (1)

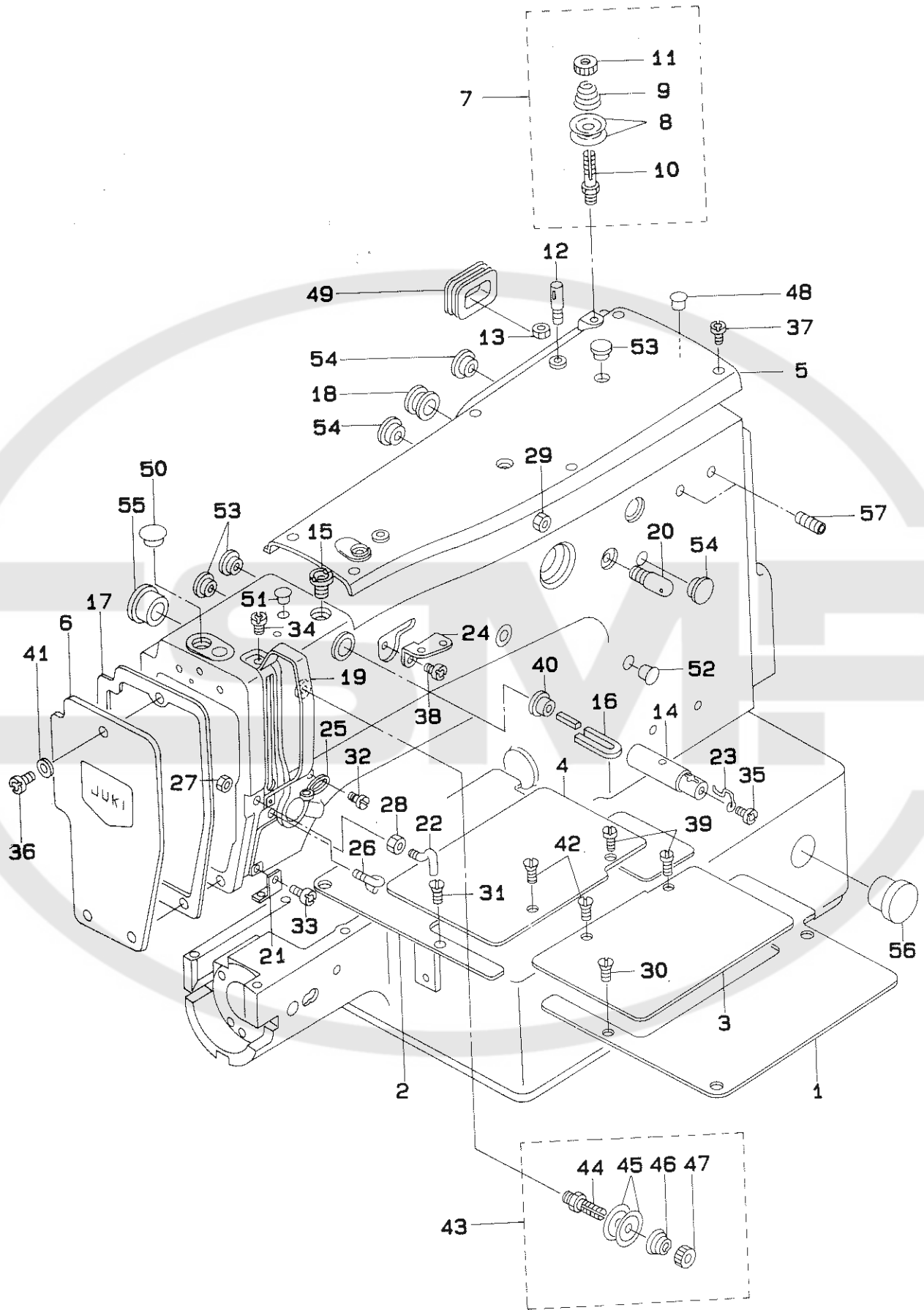

REF.NO	NOTE	PART NO.	DESCRIPTION	ヒンメイ	Qty
1		B1108-205-000	RIGHT COVER	オクリタ ^イ カハ ^ニ - ミキ ^ニ	1
2		B1109-205-000	LEFT COVER	オクリタ ^イ カハ ^ニ - ヒタ ^リ	1
3		B1110-205-000	AUXILARY COVER, RIGHT	オクリタ ^イ ホシヨカハ ^ニ - ミキ ^ニ	1
4		B1111-205-000	AUXILARY COVER, LEFT	オクリタ ^イ ホシヨカハ ^ニ - ヒタ ^リ	1
5		B1104-210-00B	TOP COVER	シヨウメンカハ ^ニ	1
6		B1105-205-0AA	FACE COVER ASM.	メンブ ^ニ カハ ^ニ - (クミ)	1
7		B1115-232-0A0	FIRST THREAD TENSION ASM.	タ ^ニ イ1 イトチヨ-シ クミ	1
8		B3126-012-000	THREAD TENSION DISK	イトチヨ-シサヲ	(2)
9		B1115-232-000	FIRST THREAD TENSION SPRING	タ ^ニ イ1 イトチヨ-シ ハ ^ニ ネ	(1)
10		B3123-352-000	THREAD TENSION ROD	イトチヨ-シホ ^ニ	(1)
11		B3125-012-000	THREAD TENSION NUT	イトチヨ-シ ナツト	(1)
12		100-07003	THREAD GUIDE PIN	イトマキ アンナイホ ^ニ	1
13		NS-6110310-SP	NUT 11/64-40	ロツカクナツト 11/64-40	1
14		135-01309	SILICON OIL PIPE	エスレンハ ^ニ イフ ^ニ	1
15		135-01408	SILICON OIL POURING HOLE	エスレン チュニユウク ^ニ チ	1
16		135-01705	SILICON OIL FELT	エスレンフエルト	1
17		B1117-210-000	FACE PLATE GASKET	メンブ ^ニ カハ ^ニ - ハ ^ニ ツキン	1
18		B1126-210-000	WIRE BUSHING	コートブ ^ニ ツツシ	1
19		138-16608	BALANCE COVER	テンヒンカハ ^ニ	1
20		B1123-280-000	FIRST THREAD GUIDE	タ ^ニ イイチ イトアンナイ	1
21		B1129-210-000	FRAME THREAD GUIDE (B)	ア ^ニ ム イト アンナイB	1
22		B1125-280-000	L-SHAPED THREAD GUIDE A	Lカ ^ニ タ イトアンナイ	1
23		B1127-280-000	SILICON OIL THREAD GUIDE	エスレンイトアンナイ	1
24		B1111-232-000	THREAD GUIDE PLATE	イトアンナイ イタ	1
25		B1126-552-000	ARM THREAD GUIDE A	ア ^ニ ム イトアンナイ A	1
26		B3114-771-000	THREAD GUIDE	イトアンナイ	1
27		NS-6090310-SP	NUT 9/64-40	ロツカクナツト 9/64-40	1
28		NS-6090310-SP	NUT 9/64-40	ロツカクナツト 9/64-40	1
29		NS-6150310-SP	NUT 15/64-28	ロツカクナツト 15/64-28	1
30		SS-1110840-SP	SCREW 11/64-40 L=8	サラネシ ^ニ 11/64-40 L=8	3
31		SS-1110840-SP	SCREW 11/64-40 L=8	サラネシ ^ニ 11/64-40 L=8	3
32		SS-3090610-SP	SCREW 9/64-40 L=6	マルネシ ^ニ 9/64-40 L=6	1
33		SS-7110840-SP	SCREW 11/64-40 L=7.8	マルヒラネシ ^ニ 11/64-40 L=7.8	1
34		SS-4090715-SP	SCREW 9/64-40 L=7	ナハ ^ニ ネシ ^ニ 9/64-40 L=7	2
35		SS-4110515-SP	SCREW 11/64-40 L=5	ナハ ^ニ ネシ ^ニ 11/64-40 L=5	1
36		SS-4111015-SP	SCREW 11/64-40 L=10	ナハ ^ニ ネシ ^ニ 11/64-40 L=10	3
37		SS-4111015-SP	SCREW 11/64-40 L=10	ナハ ^ニ ネシ ^ニ 11/64-40 L=10	6
38		SS-4150715-SP	SCREW 15/64-28 L=7	ナハ ^ニ ネシ ^ニ 15/64-28 L=7	1
39		SS-7110720-SP	SCREW 11/64-40 L=7	マルヒラネシ ^ニ 11/64-40 L=7	2
40		TA-1050504-R0	RUBBER PLUG	トメセン	1
41		WP-0480856-SP	WASHER 4.8X8.4X0.8	ヒラサ ^ニ カ ^ニ ネ 4.8X8.4X0.8	3
42		SS-1110840-SP	SCREW 11/64-40 L=8	サラネシ ^ニ 11/64-40 L=8	2
43		B1115-232-0A0	FIRST THREAD TENSION ASM.	タ ^ニ イ1 イトチヨ-シ クミ	1
44		B3123-352-000	THREAD TENSION ROD	イトチヨ-シホ ^ニ	(1)
45		B3126-012-000	THREAD TENSION DISK	イトチヨ-シサヲ	(2)
46		B1115-232-000	FIRST THREAD TENSION SPRING	タ ^ニ イ1 イトチヨ-シ ハ ^ニ ネ	(1)
47		B3125-012-000	THREAD TENSION NUT	イトチヨ-シ ナツト	(1)
48		B1405-012-000	CAP	キャツフ ^ニ	1
49		B3515-210-000	RUBBER PLUG	トメセン J	2
50		TA-1250804-R0	RUBBER PLUG	トメセン	2
51		TA-0750704-R0	RUBBER PLUG	トメセン	1
52		TA-0850604-R0	RUBBER PLUG	トメセン	2
53		TA-1050504-R0	RUBBER PLUG	トメセン	3
54		TA-1250406-R0	RUBBER PLUG	トメセン D=12.5 L=4	3
55		TA-2100904-R0	RUBBER PLUG	トメセン	1
56		TA-2351305-R0	RUBBER PLUG	トメセン D=23.5 L=11.5	1
57		SS-8110560-SP	SCREW 11/64-40 L=4.5	トメネシ ^ニ 11/64-40 L=4.5	2

2. FRAME & MISCELLANEOUS COVER COMPONENTS (2)
 頭部・外装関係 (2)

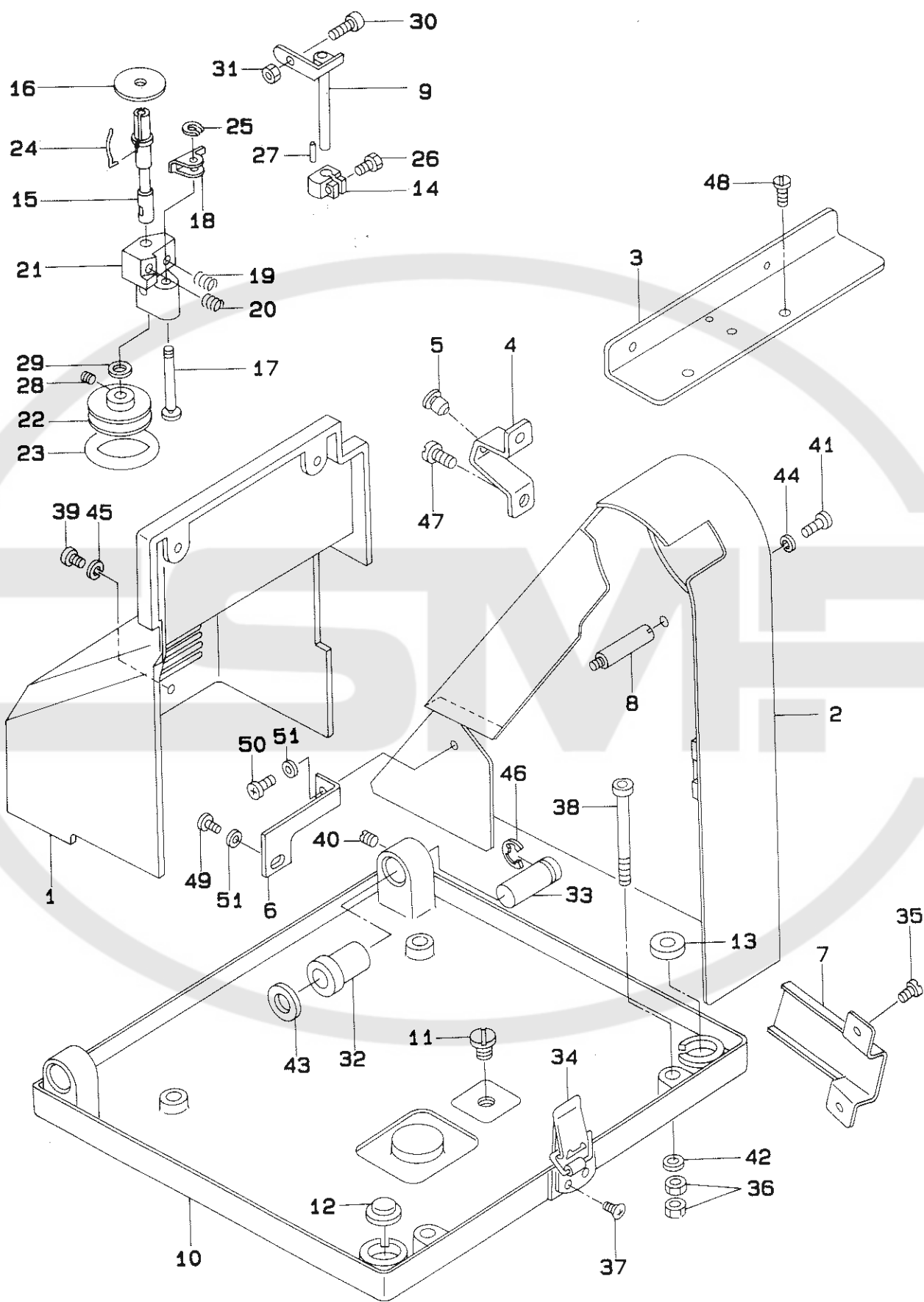

REF.NO	NOTE	PART NO.	DESCRIPTION	ヒンメイ	Qty
1		B1106-205-00A	SIDE COVER	ソクメン カバー	1
2		B1107-205-00A	BELT COVER	ベルト カバー	1
3		B1115-205-000	SIDE COVER STOPPER	ソクメンカバーウケイタ	1
4		B1116-205-000	FRAME SUPPORT	トウブササエ	1
5		B1117-205-000	RUBBER PAD	トウブササエ プッシュ	1
6		B1118-205-000	BELT COVER SUPPORT	ベルトカバー ササエ	1
7		B1119-205-000	CABLE COVER	ケーブルカバー	1
8		B1120-205-000	BELT COVER SUPPORT	ベルトカバー シチュウ	3
9		B3201-210-0A0	STOP LATCH ASM.	ホビーンオサエ クミ	1
10		B1103-205-000	MACHINE BASE	ヘッドトリツケタイ	1
11		SS-7740740-SP	SCREW 3/8-28 L= 6.5	マルヒラネジ 3/8-28 L=6.5	1
12		B1116-210-000	RUBBER PAD	ホウシンゴム	1
13		B1123-205-000	RUBBER PAD	ホウシンゴムB	1
14		B3203-210-000	CAM	イトマキカム	1
15		B3204-210-000	SPINDLE	イトマキジク	1
16		B3205-210-000	CUSHION	ホビーンサ	1
17		B3206-210-000	SCREW STUD	イトマキジクタイ トメジク	1
18		B3207-210-000	TRIP LATCH	イトマキ チヨウセツタイ	1
19		B3208-210-000	SPRING A	イトマキ チヨウセツタイ ハネ A	1
20		B3209-210-000	SPRING B	イトマキ チヨウセツタイ ハネ B	1
21		B3210-210-000	BOBBIN WINDER BASE	イトマキジクタイ	1
22		B3211-210-000	BOBBIN WINDER WHEEL	イトマキグルマ	1
23		B3212-210-000	FRICTION WHEEL	イトマキ マチツクグルマ	1
24		B3212-761-000	LATCH SPRING	ホビーン トメハネ	1
25		D2430-555-B00	SNAP RING	カムローラ ジョク Cリング	1
26		SS-9111020-TP	SCREW 11/64-40 L=10	ロツカクホルト 11/64-40 L=10	1
27		PS-0150065-KP	SPRING PIN 1.5X6	スプリングピン 1.5X6	1
28		SS-8110520-TP	SCREW 11/64-40 L= 4.5	トメネジ 11/64-40 L=4.5	2
29		WP-0651056-SH	WASHER 6.5X11X1	ヒラサカネ 6.5X11X1	1
30		B3208-280-000	BOBBIN WINDER ADJUSTING SCREW	ホビーン オサエ ホース	1
31		NS-6110530-SP	NUT 11/64-40	ロツカクナツト 11/64-40	1
32		135-00400	RUBBER BUSH	ゴムプッシュ	2
33		B1107-280-000	BED FITTING PIN	ヘッドトリツケピン	2
34		B1131-210-0A0	PUNCH HINGE ASM.	ハッチジョウ クミ	1
35		SS-4110915-SP	SCREW 11/64-40 L=9	ナハネジ 11/64-40 L=9	2
36		NM-6050001-SC	NUT M5	ロツカクナツト M5X0.8 1シユ	7
37		SM-1030801-SA	SCREW M3X0.5 L=8	サラコネジ M3X0.5 L=8	4
38		SM-6056552-TP	SCREW	ロツカクアナ ホルト	4
39		SS-4111015-SP	SCREW 11/64-40 L=10	ナハネジ 11/64-40 L=10	4
40		SS-8150710-SP	SCREW 15/64-28 L=7	トメネジ 15/64-28 L=7	2
41		SS-4111015-SP	SCREW 11/64-40 L=10	ナハネジ 11/64-40 L=10	3
42		WP-0551626-SD	WASHER 5.5X22.0X1.6	ヒラサカネ 5.5X22X1.6	4
43		WP-1021016-SD	WASHER	ヒラサカネ 10.2X18X1	2
44		WP-0501016-SD	WASHER 5X10.5X1	ヒラサカネ 5X10.5X1	3
45		WP-0480856-SP	WASHER 4.8X8.4X0.8	ヒラサカネ 4.8X8.4X0.8	2
46		RE-0600000-K0	E-SHAPED SNAP RING (6MM)	Eカタメツ 6	2
47		SS-7150910-TP	SCREW	マルヒラネジ 15/64-28 L=9	2
48		SS-4111015-SP	SCREW 11/64-40 L=10	ナハネジ 11/64-40 L=10	2
49		SS-4110515-SP	SCREW 11/64-40 L=5	ナハネジ 11/64-40 L=5	1
50		SS-4110815-SP	SCREW 11/64-40 L=8	ナハネジ 11/64-40 L=8	1
51		WP-0501016-SD	WASHER 5X10.5X1	ヒラサカネ 5X10.5X1	2

3. MAIN SHAFT & NEEDLE BAR COMPONENTS
 上軸・針棒関係

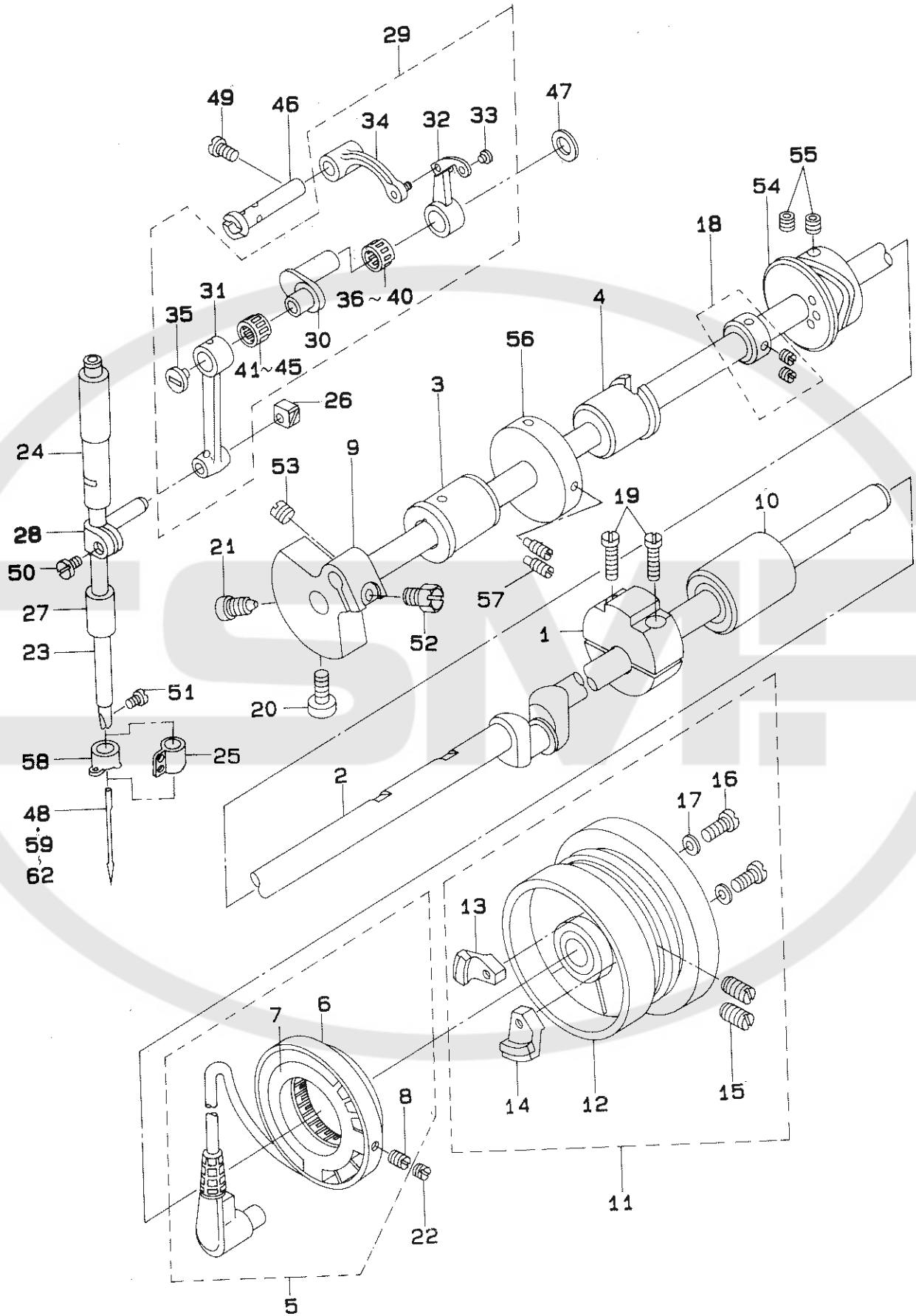

REF.NO	NOTE	PART NO.	DESCRIPTION	ヒ ン メ イ	Qty
1		B1207-205-000	CRANK BALANCER	クランク ハランサ	1
2		B1201-210-000	MAIN SHAFT	ウワジク	1
3		B1202-210-000	BUSHING, FRONT	ウワジク マイメタル	1
4		B1203-210-000	BUSHING, INTERMEDIATE	ウワジク ナカメタル	1
5		B1209-210-0A0	GENERATOR STATOR ASM.	ハツデンキ ステータ クミ	1
6		M4005-110-0A0	STATOR ASM.	ステータ クミ	(1)
7		B1210-210-0A0	SYNCHRO CIRCUIT BOARD ASM.	シンクロキハツン クミ	(1)
8		SS-8111010-TP	SCREW 11/64-40 L=9.5	トメネジ 11/64-40 L=9.5	(2)
9		B1202-280-000	COUNTER WEIGHT	ツリアイモリ	1
10		B1204-210-0A0	BUSHING, REAR	ウワジク ウシロメタル クミ	1
11		B1205-210-0BA	HAND WHEEL ASM.	ハズミケルマ クミ	1
12		B1205-210-0AA	HAND WHEEL ASM.	ハズミケルマ (ケツコウ)	(1)
13		M4007-110-0AB	MAGNET FITTING BASE B ASM.	マグネット トリツタナイ B クミ	(1)
14		B1208-210-0A0	SOLENOID INSTALLING PLATE ASM.	マグネット トリツタナイ クミ	(1)
15		SS-8151550-SP	SCREW 15/64-28 L=15	トメネジ 15/64-28 L=15	(2)
16		SS-6111210-SP	SCREW 11/64-40 L=12	ヒラネジ 11/64-40 L=12	(2)
17		WP-0450801-SD	WASHER 4.5X10.0X0.8	ヒラサカネ 4.5X10X0.8	(2)
18		CS-147101A-SH	THRUST COLLAR ASM. D=14.72 W=1	スラストウケ D=14.72 W=1 クミ	1
19		SS-6122510-SP	SCREW 3/16-28 L=25	ヒラネジ 3/16-28 L=25	2
20		SS-6151412-TP	SCREW 15/64-28 L=14	ロツカガナボルト 15/64-28	1
21		SS-6681712-TP	SCREW 9/32-28 L=16.5	6カガナボルト 9/32-28L=16.5	1
22		SS-8110422-TP	SCREW 11/64-40 L=4	トメネジ 11/64-40 L=4	2
23		B1401-210-000	NEEDLE BAR	ハリボウ	1
24		B1402-280-000	NEEDLE ROD METAL	ハリボウ - メタル	1
25	#01	B1405-210-000	THREAD GUIDE A	ハリボウ イトアンナイ A	1
26		B1414-232-000	SQUARE BLOCK	カクゴマ	1
27		B1403-280-000	NEEDLE ROD LOWER METAL	ハリボウ - シタメタル	1
28		B1411-552-0A0	NEEDLE ROD HOLDER ASM.	ハリボウ - タキ クミ	1
29		B1901-280-0B0	LINK BALANCE ASM.	リンクデンピン クミ	1
30		B1203-280-000	NEEDLE ROD CRANK	ハリボウ - クランク	(1)
31		B1404-280-000	NEEDLE BAR CRANK ROD	ハリボウ - クランクロッド	(1)
32		B1901-280-000	THREAD TAKE-UP LEVER	リンクデンピン	(1)
33		B1902-280-000	THREAD HANDLING AREA BUSH	デンピン イトミチ プッシュ	(1)
34		B1903-280-000	THREAD TAKE-UP CRANK	デンピン クランク	(1)
35		B1903-552-000	LEFT SCREW	ヒタリネジ	(1)
36	#07	B1905-541-B00	NEEDLE BEARING	デンピン ニートルハアリング	(1)
37	#07	B1905-541-A00	NEEDLE BEARING	デンピン ニートルハアリング	(1)
38	#07	B1905-541-B00	NEEDLE BEARING	デンピン ニートルハアリング	(1)
39	#07	B1905-541-C00	NEEDLE BEARING	デンピン ニートルハアリング	(1)
40	#07	B1905-541-D00	NEEDLE BEARING	デンピン ニートルハアリング	(1)
41	#07	B1411-804-C00	NEEDLE DRIVING LEVER BEARING C	ハリ クト - レハ - ハアリング C	(1)
42	#07	B1411-804-A00	BEARING (A)	ハリ クト - レハ - ハアリング A	(1)
43	#07	B1411-804-B00	NEEDLE DRIVING LEVER BEARING B	ハリ クト - レハ - ハアリング B	(1)
44	#07	B1411-804-C00	NEEDLE DRIVING LEVER BEARING C	ハリ クト - レハ - ハアリング C	(1)
45	#07	B1411-804-D00	BEARING (D)	ハリ クト - レハ - ハアリング	(1)
46		B1904-280-000	BALANCE CRANK PIN	デンピン クランクピン	1
47		B1223-771-000	NEEDLE ROD CRANK WASHER	ハリボウ - クランク ワッシャー	1
48		MDP-500B1400	NEEDLE DPX5 #14	ハリ DPX5 #14	1
49		SS-7151120-SP	SCREW 15/64-28 L=11	マルヒラネジ 15/64-28 L=11	1
50		SS-6090670-TP	SCREW 9/64-40 L=6	ヒラネジ 9/64-40 L=6	1
51		SS-7080510-TP	SCREW 1/8-44 L=4.5	マルヒラネジ 1/8-44 L=4.5	1
52		SS-9661230-CP	SCREW 1/4-40 L=12	ロツカガナボルト 1/4-40 L=12	1
53		SS-8660610-TP	SCREW 1/4-40 L=6	トメネジ 1/4-40 L=6	1
54		B2401-205-000	THREAD TRIMMER CAM	イトキリカム	1
55		SS-8661012-TP	SCREW	トメネジ	2
56		B3213-205-000	BOBBIN WINDER DRIVING WHEEL	イトマキトウシヤ	1
57		SS-8111610-SP	SCREW 11/64-40 L=15.5	トメネジ 11/64-40 L=15.5	2
58	#02	B1406-210-000	THREAD GUIDE	ハリボウイトアンナイ (アツモノ)	1
59	#03	MDP-500B1400	NEEDLE DPX5 #14	ハリ DPX5 #14	1
60	#04	MC-2005010-00	NEEDLE #100	ハリ 134 100	1
61	#05	MDP-170B1800	NEEDLE DPX17 #18	ハリ DPX17 #18	1
62	#06	MC-3720011-00	NEEDLE 135X17 #110	ハリ SY3355 110	1

Note (注記) #01...FOR 205CSS/206CSS 205CSS/206CSS 用
#02...FOR 205CHS/206CHS 205CHS/206CHS 用
#03...FOR 205CSS/206CSS (EXCEPT JE) 205CSS/206CSS 用 (JE を除く)
#04...FOR 205CSS/206CSS (FOR JE) 205CSS/206CSS 用 (JE 用)
#05...FOR 205CHS/206CHS (EXCEPT JE) 205CHS/206CHS 用 (JE を除く)
#06...FOR 205CHS/206CHS (FOR JE) 205CHS/206CHS 用 (JE 用)
#07...SELECTIVE PART 選択部品

4. PRESSER PLATE COMPONENTS
押さえ関係

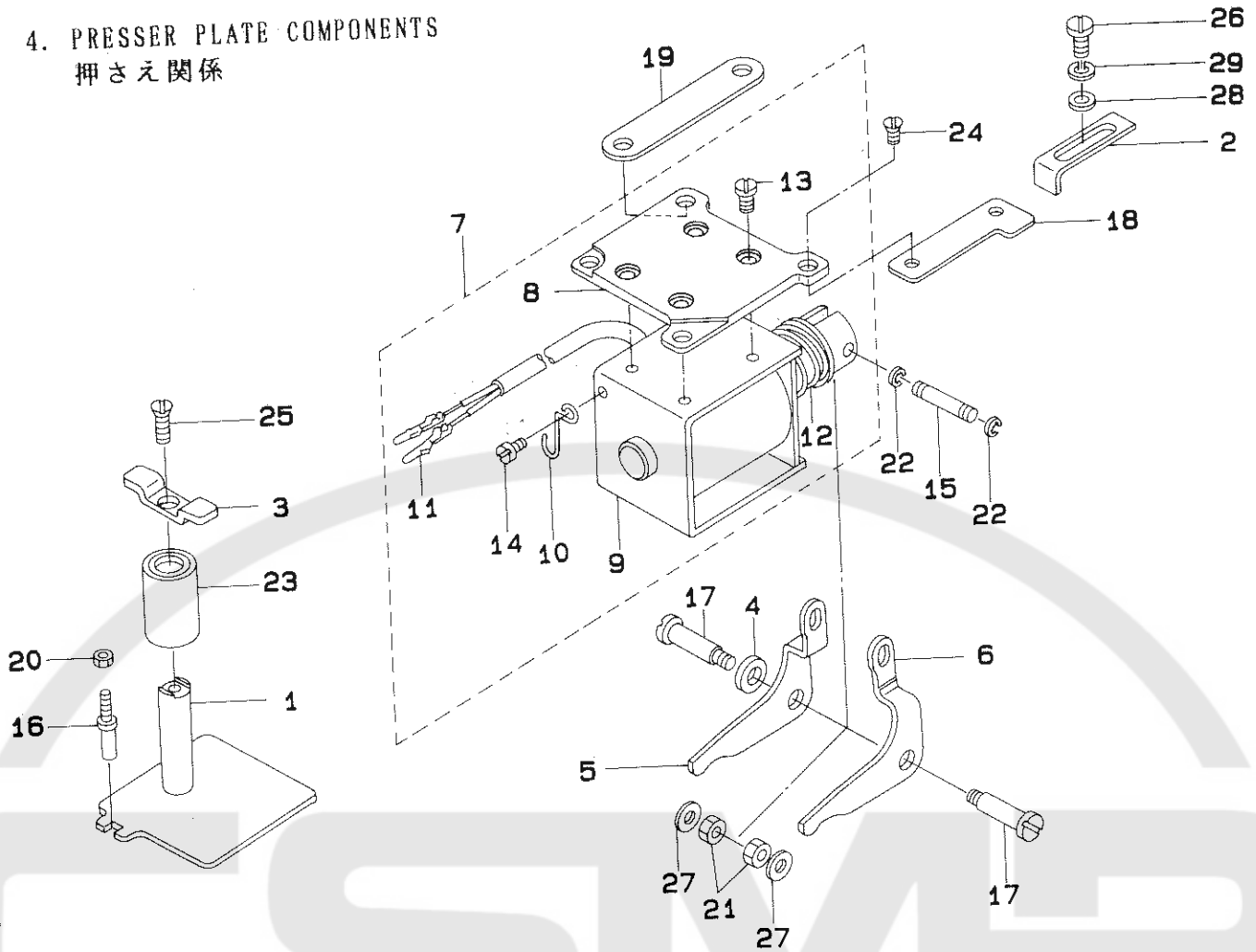

REF. NO.	NOTE	PART NO.	DESCRIPTION	ヒンメイ	AMT.
1		B1502-205-0A0	FEED PLATE CARRIER BAR ASM.	オサエイタ ケツゴウ	1
2		B1512-205-000	PRESSER SUPPORT BRACKET	オサエ チヨウセツイタ	1
3		B1511-205-000	UPPER PLATE	オサエウライタ	1
4	#01	B1505-205-000	SPACER	オサエリンクスハ-サ	1
5		B1504-205-000	PRESSER LINK, LEFT	オサエリンク ヒタリ	1
6		B1501-205-000	PRESSER LINK, RIGHT	オサエリンクミキ	1
7		B1508-210-0AB	SOLENOID ASM.	ヌノオサエソレノイト (クミ)	1
8		B1507-210-000	SOLENOID INSTALLING PLATE	ソレノイト コテイハン	(1)
9		B1508-210-00B	SOLENOID	ヌノオサエソレノイト	(1)
10		B3508-210-000	OIL TUBE HOLDER	ヒ-ニ-ル ハ-イブ-オサエ	(1)
11		D6042-555-B00	PIN TERMINAL, FEMALE	ピン タ-ミナル メス	(2)
12		B1515-210-000	SPRING	ヌノオサエソレノイト モトシハネ	(1)
13		SS-7110840-SP	SCREW 11/64-40 L=7.8	マルヒラネジ 11/64-40 L=7.8	(4)
14		SS-7110510-SP	SCREW 11/64-40 L=5	マルヒラネジ 11/64-40 L=5	(1)
15		B1504-210-000	CONNECTING SHAFT	ソレノイト レンケツシク	1
16		B1505-210-000	SCREW STUD	オサエイタ マワリメ	1
17		B1509-210-000	CONNECTING SCREW	オサエリンクシク	2
18		B1513-212-000	SPACER A	ヌノ オサエ ソレノイト スハ-サ (A)	1
19		B1520-212-000	SPACER B	ヌノ オサエ ソレノイト スハ-サ (B)	1
20		NS-6110420-SP	NUT 11/64-40	ロツカクナツト 11/64-40	1
21		NS-6150310-SP	NUT 15/64-28	ロツカクナツト 15/64-28	2
22		RE-0320000-K0	SNAP RING 3.2	Eカ*タメリ 3.2	2
23		SB-7120001-00	SLIDE BEARING	スライ*シクウケ	1
24		SS-2111010-TP	SCREW 11/64-40 L=9.5	マルサラネジ 11/64-40 L=9.5	4
25		SS-2621540-SP	SCREW 3/16-32 L=15	マルサラネジ 3/16-32 L=15	1
26		SS-6121220-TP	SCREW 3/16-28 L=11.5	ヒラネジ 3/16-28 L=11.5	1
27		WP-0651056-SD	WASHER 6.5X11X1	ヒラサ*カ*ネ 6.5X11X1	2
28		WP-0550800-SP	WASHER 5.5X10X0.8	ヒラサ*カ*ネ 5.5X10X0.8	1
29		WS-0521010-KP	SPRING WASHER 5.2X8.5X1.0	ハ*ネサ*カ*ネ 5.2X8.5X1.0	1

Note (注記) #01....For 205CSS/205CHS

205CSS/205CHS 用

5. TENSION RELEASE & THREAD TRIMMER MECHANISM COMPONENTS

糸ゆるめ・糸切り関係

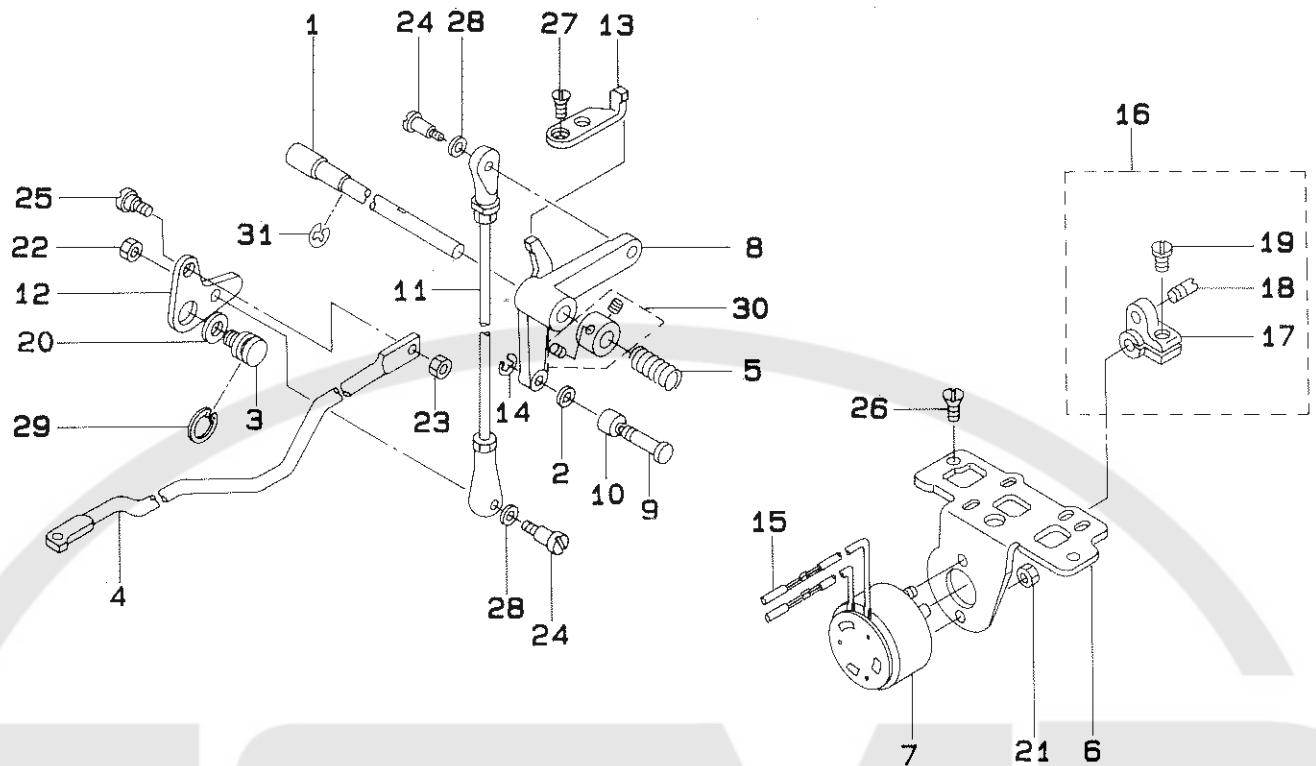

REF.NO	NOTE	PART NO.	DESCRIPTION	ヒンメイ	Qty
1		B2408-205-000	CAM SHAFT	イトキリカム シェク	1
2		B2409-205-000	CAM ROLLER WASHER	カム ローラ サカネ	1
3		B2410-205-000	HINGE SCREW	イトキリ リンクネジ	1
4		B2413-205-000	KNIFE DRIVING BAR	イトキリレンケツボウ	1
5		B2415-205-000	SPRING	イトキリモトシハネ	1
6		B2402-210-000	SOLENOID INSTALLING BASE	イトキリ トリツケタイ	1
7		B2403-210-000	SOLENOID	イトキリ マクネット	1
8		B2404-210-000	CAM INSTALLING LINK	カムシユトウシ	1
9		B2405-210-000	SHAFT	イトキリ コロシク	1
10		D2427-555-B00-B	CAM ROLLER	カムローラ	1
11		B2407-210-000	CONNECTING ROD	イトキリ レンケツボツ	1
12		B2411-210-000	THREAD TRIMMER LINK	イトキリ リンク	1
13		B2412-210-000	STOPPER	シユトウシ ストッパ	1
14		D2430-555-B00	SNAP RING	カムローラ シェク クリソク	1
15		D6042-555-B00	PIN TERMINAL, FEMALE	ピソ ターミナル メス	2
16		B2409-210-0A0	SOLENOID ARM ASM.	イトキリ マクネットウヂ クミ	1
17		B2409-210-000	SOLENOID ARM	イトキリ マクネットウヂ	(1)
18		B2410-210-000	PIN	イトキリ マクネットウヂピソ	(1)
19		SS-6121210-SP	SCREW 3/16-28 L=12	ヒラネジ 3/16-28 L=9	(1)
20		135-15200	THREAD CUTTING LINK WASHER	イトキリリンク サカネ	1
21		NM-6040003-SC	NUT M4	ロツカナツト M4X0.7 3シュ	2
22		NS-6110420-SP	NUT 11/64-40	ロツカナツト 11/64-40	1
23		NS-6120310-SP	NUT 3/16-28	ロツカナツト 3/16-28	1
24		SD-0500803-TP	HINGE SCREW D=5 H=8	タソネジ D=5 H=8	2
25		SD-0650305-TP	HINGE SCREW D= 6.5 H= 3	タソネジ D=6.5 H=3	1
26		SS-2110920-TP	SCREW 11/64-40 L=8.5	マルサラネジ 11/64-40 L=8.5	2
27		SS-2110920-TP	SCREW 11/64-40 L=8.5	マルサラネジ 11/64-40 L=8.5	2
28		WP-0501016-SD	WASHER 5X10.5X1	ヒラサカネ 5X10.5X1	2
29		RC-1021011-KP	RETAINING RING 10.2	カトメワ 10.2	1
30		CS-080081F-SH	THRUST COLLAR ASM.	スラストウケ クミ	1
31		RE-0700000-KO	SNAP RING 7	Eカトメワ 7	1

6. SHUTTLE DRIVER SHAFT COMPONENTS
 下軸関係

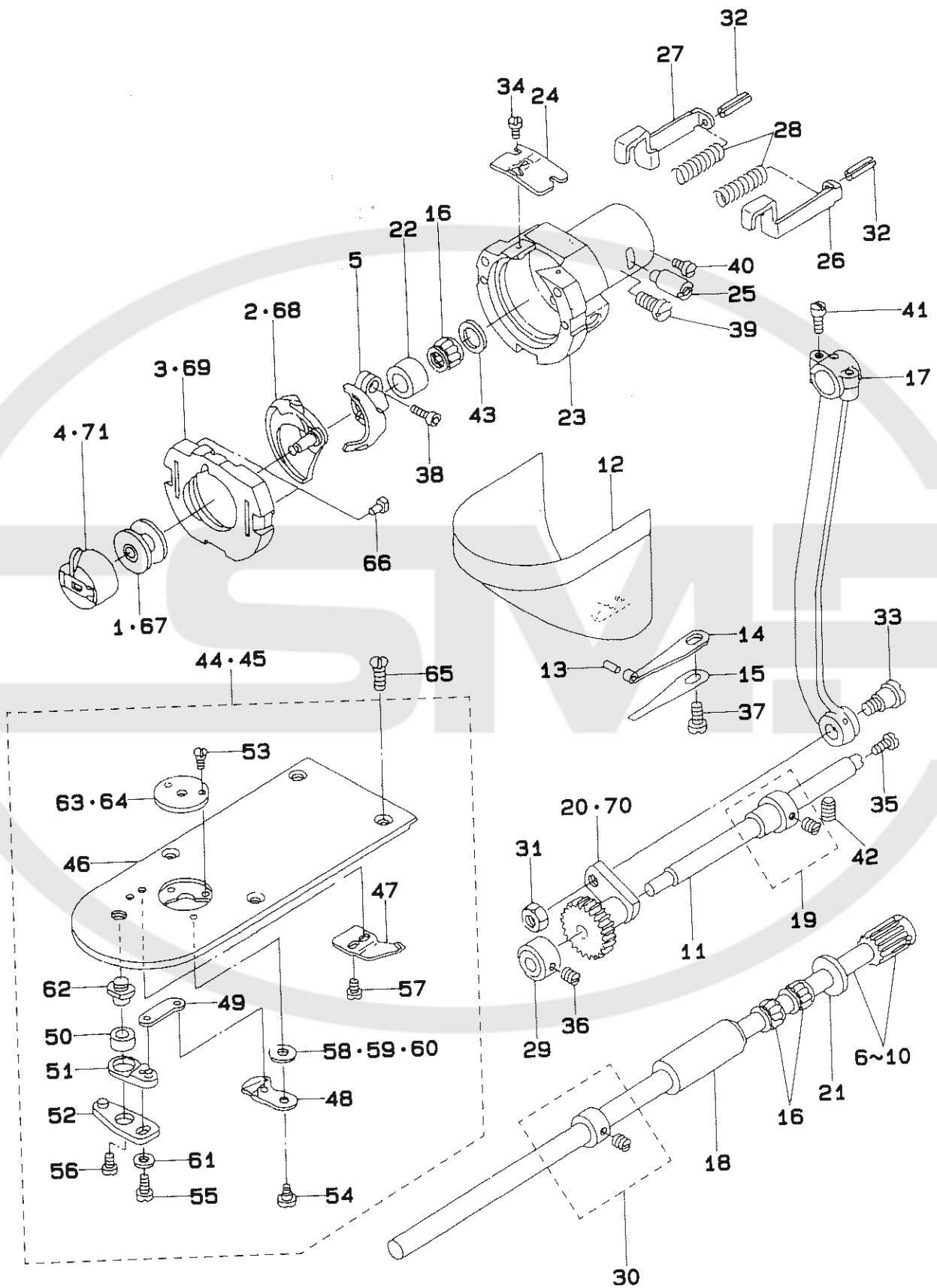

REF.NO	NOTE	PART NO.	DESCRIPTION	ヒンメイ	Qty
1	#01	B1805-205-000	BOBBIN	ホビオン	1
2	#03	B1818-205-000	SHUTTLE	ナカカマ	1
3	#03	B1817-205-0A0	SHUTTLE RACE RING ASM.	ナカカマ オサエ ケツゴウ	1
4	#01	B1828-205-0A0	BOBBIN CASE ASM.	ホビオンケース クミ	1
5		B1812-205-000	SHUTTLE DRIVER	ドライバ	1
6		B1811-205-0AA	SHUTTLE DRIVER SHAFT ASM.	シモシク ハクノマ ケツゴウ	1
7	#05	B1811-205-0AB	SHUTTLE DRIVER SHAFT ASM.	シモシク ハクノマ ケツゴウ	1
8	#05	B1811-205-0AC	SHUTTLE DRIVER SHAFT ASM.	シモシク ハクノマ ケツゴウ	1
9	#05	B1811-205-0AY	SHUTTLE DRIVER SHAFT ASM.	シモシク ハクノマ ケツゴウ	1
10	#05	B1811-205-0AZ	SHUTTLE DRIVER SHAFT ASM.	シモシク ハクノマ ケツゴウ	1
11		135-08205	OSCILLATING SHAFT	オオブリコシク	1
12		138-16855	CYLINDER ARM CAP	カマカハ(クミ)	1
13		135-08700	HOOK COVER PRESSER SPRING PIN	カマカハ オサエハネピン	1
14		135-08809	HOOK COVER PRESSER SPRING A	カマカハ オサエハネ A	1
15		135-08908	HOOK COVER PRESSER SPRING B	カマカハ オサエハネ B	1
16		B1411-804-B00	NEEDLE DRIVING LEVER BEARING B	ハリ クトレハ - ハアリソク B	3
17		B1802-210-000	CRANK ROD	クランクロッド	1
18		B1803-210-000	BUSHING, REAR	シタシク ウシロメタル	1
19		B1804-280-0A0	THRUST COLLAR ASM.	オオブリコ スラストカラータイ クミ	1
20	#03	B1805-980-000	OSCILLATOR	オオブリコ	1
21		B1808-980-000	LOWER SHAFT THRUST WASHER	シタシク スラストワッシャー	1
22		B1813-980-000	SHUTTLE NEEDLE OUTER RING	オオカマ ニートルカ イリン	1
23		B1814-980-000	SHUTTLE	オオカマ	1
24		B1815-980-000	SHUTTLE UPPER SPRING	オオカマ ウリハネ	1
25		B1819-280-000	SHUTTLE RACE ADJUSTING SHAFT	オオカマ チョセツシク	1
26		B1820-280-000	INNER HOOK PRESSER, RIGHT	ナカカマ オサエ フツク ミキ	1
27		B1821-280-000	INNER HOOK PRESSER, LEFT	ナカカマ オサエ フツク ヒタリ	1
28		B1823-280-000	INNER HOOK PRESSER SPRING	ナカカマ オサエ ハネ	2
29		CS-079101A-SH	THRUST COLLAR ASM. D=7.94 W=10	スラストウケ D=7.94 W=10 クミ	1
30		CS-080081B-SH	THRUST COLLAR ASM. D=8.0 W=8	スラストウケ D=8 W=8 クミ	1
31		NS-6660430-SP	NUT 1/4-40	ロツカクナツト 1/4-40	1
32		PS-0250162-KH	SPRING PIN 2.5X16	スプリングピン 2.5X16	2
33		SD-0801021-TP	HINGE SCREW D=8 H=10.2	タネネジ D=8 H=10.2	1
34		SS-6060410-TP	SCREW 3/32-56 L=3.5	ヒラネジ 3/32-56 L=3.5	2
35		SS-6091510-SP	SCREW 9/64-40 L=15.0	ヒラネジ 9/64-40 L=15	1
36		SS-8110520-TP	SCREW 11/64-40 L=4.5	トメネジ 11/64-40 L=4.5	2
37		SS-7110840-SP	SCREW 11/64-40 L=7.8	マルヒラネジ 11/64-40 L=7.8	1
38		SS-6121212-TP	SCREW 3/16-28 L=12.0	ロツカクアホルト 3/16-28 L=12	1
39		SS-6151220-SP	SCREW 15/64-28 L=11.5	ヒラネジ 15/64-28 L=11.5	1
40		SS-7110510-SP	SCREW 11/64-40 L=5	マルヒラネジ 11/64-40 L=5	1
41		SS-7111110-TP	SCREW 11/64-40 L=10.5	マルヒラネジ 11/64-40 L=10.5	2
42		SS-8150822-TP	SCREW 15/64-28 L=8	トメネジ 15/64-28 L=8	1
43		WP-0952616-SD	WASHER 9.5X14.8X2.6	ヒラサカネ 9.5X14.8X2.6	1
44	#03	B2425-210-0A0	NEEDLE PLATE ASM.	ハリイタ クミ	1
45	#04	B2425-210-0AB	NEEDLE PLATE ASM.	ハリイタ クミ (Hシヨウ)	1
46		B2425-210-000	NEEDLE PLATE	ハリイタ	(1)
47		B2424-210-000	COUNTER KNIFE	ゴテイメス	(1)
48		B2421-205-0A0	MOVING KNIFE ASM.	トウメスケツゴウ クミ	(1)
49		B2418-280-000	MOVING KNIFE LINK	トウメス リンク	(1)
50		B2416-280-000	THREAD CUTTING LEVER RING	イトネリ レハ-リンク	(1)
51		B2415-280-0A0	THREAD CUTTER LEVER ASM., SMAL	イトネリ レハ- (シヨウ) クミ	(1)
52		B2414-280-0A0	THREAD CUTTER LEVER ASM., LARG	イトネリ レハ- (タ)イ) クミ	(1)
53		SS-1060210-TP	SCREW 3/32-56 L=2.2	チラネジ 3/32-56 L=2.2	(2)
54		SD-0600101-TP	HINGE SCREW	タネネジ	(1)
55		SS-7110740-TP	SCREW 11/64-40 L=7	マルヒラネジ 11/64-40 L=7	(1)
56		SS-6110430-TP	SCREW 11/64-40 L=4.0	ヒラネジ 11/64-40 L=4	(1)
57		SS-7090410-SP	SCREW 9/64-40 L=3.5	マルヒラネジ 9/64-40 L=3.5	(2)
58		B2423-280-00A	MOVING KNIFE WASHER A	ト-メス サカネ A	(1)
59	#05	B2423-280-00B	MOVING KNIFE WASHER B	ト-メス サカネ B	(1)
60	#05	B2423-280-00C	MOVING KNIFE WASHER C	ト-メス サカネ C	(1)
61		WP-0450846-SP	WASHER	ヒラサカネ	(1)
62		B2417-280-000	THREAD CUTTER LEVER SHAFT	イトネリ レハ-シク	(1)
63	#03	B2426-210-00A	NEEDLE HOLE GUIDE D=1.6	ハリアナカイト	(1)
64	#04	B2426-210-00B	NEEDLE HOLE GUIDE D=2.0	ハリアナカイト	(1)
65		SS-1110640-TP	SCREW 11/64-40 L=5.5	チラネジ 11/64-40 L=5.5	4
66		B1816-280-000	GUIDE PIN	ナカカマ オサエ カイトピン	2
67	#02	B1827-280-000	BOBBIN	ホビオン	1
68	#04	B1818-205-00B	SHUTTLE	H シヨウ ナカカマ	1
69	#04	B1817-205-0AB	SHUTTLE RACE RING ASM.	Hシヨウ ナカカマオサエ ケツゴウ	1
70	#04	D1805-MLB-H00	OSCILLATING ROCK SHAFT	オオブリコ	1
71	#02	B1828-980-0BB	BOBBIN CASE ASM. (RACING PREVE	ホビオンケース クミ (クウテンホ-シ)	1

Note (注記) #01...EXCEPT KOREA
#02...FOR KOREA
#03...FOR 205CSS/206CSS
#04...FOR 205CHS/206CHS
#05...SELECTIVE PART

韓国を除く
韓国用
205CSS/206CSS 用
205CHS/206CHS 用
選択部品

7. WIPER MECHANISM COMPONENTS
ワイパ関係

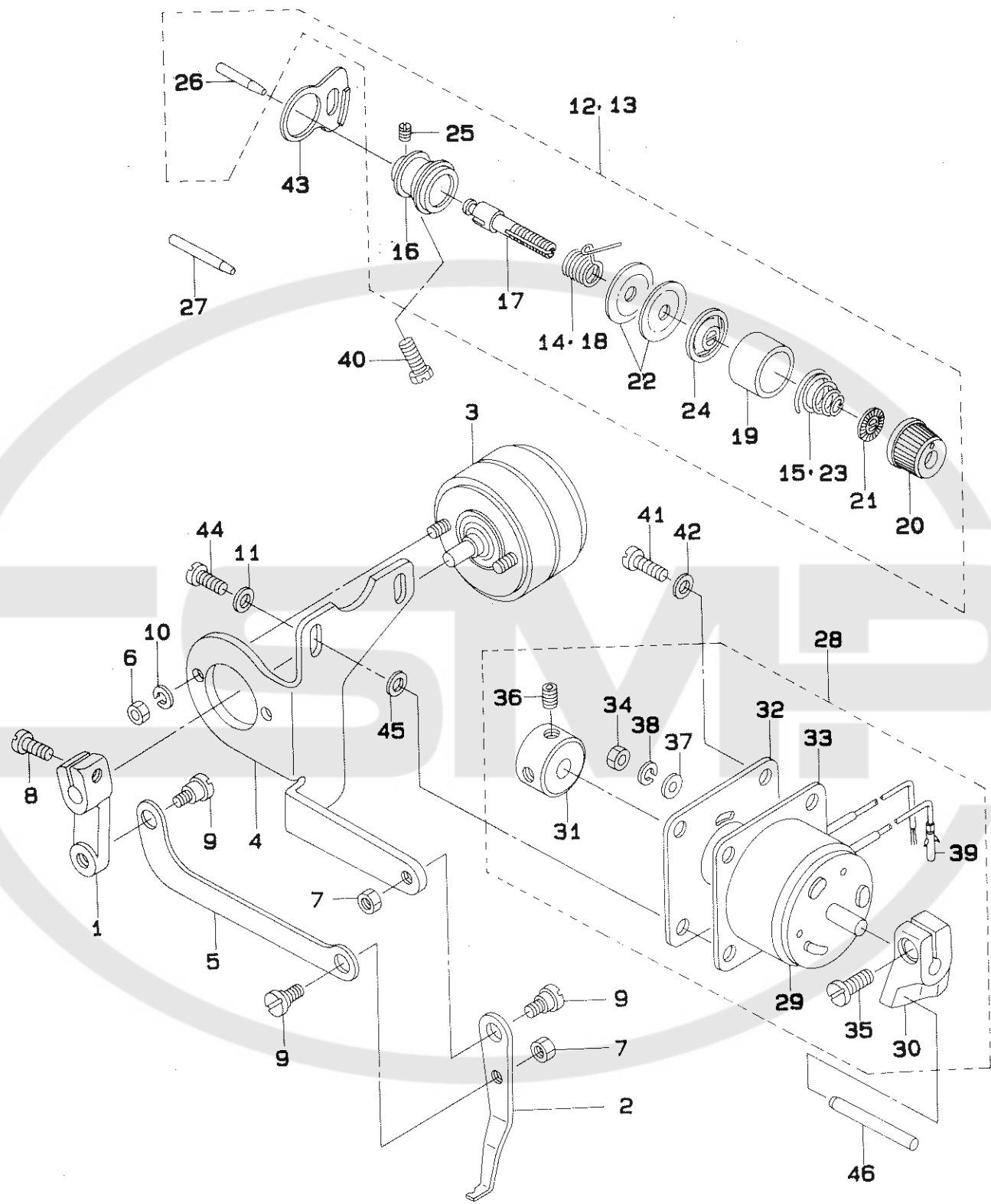

REF.NO	NOTE	PART NO.	DESCRIPTION	ヒンメイ	Qty
1		B2102-205-000	WIPER ARM.	ワイハ° ウヂ°	1
2		B2107-205-000	WIPER	ワイハ°	1
3		B2101-205-000	SOLENOID	ワイハ° マク° ネット	1
4		B2110-205-000	WIPER INSTALLING	ワイハ° タ° イ	1
5		B2103-205-000	WIPER LINK	ワイハ° リンク	1
6		NM-6040003-SC	NUT M4	ロツカクナツト M4X0.7 3ｼユ	2
7		NS-6110310-SP	NUT 11/64-40	ロツカクナツト 11/64-40	2
8		SS-6621220-SP	SCREW 3/16-32 L=12	ヒラネジ° 3/16-32 L=12	1
9		SD-0600181-TP	HINGE SCREW	タ° ンネジ°	3
10		WS-0410002-KS	SPRING WASHER M4	ハ° ネジ° ガ° ネ M4	2
11		WP-0501016-SD	WASHER 5X10.5X1	ヒラサ° ガ° ネ 5X10.5X1	2
12	#01	138-17457	THREAD TENSION NO.2 CONNEX.	タ° イ 2 イトチヨウシ ケツコ° ウ	1
13	#02	B2302-205-0A0	TENSION CONTROLLER NO.2 ASM.	フトイトヨウ タ° イ2イトチヨウシ ケツコ° ウ	1
14	#02	D3112-L4B-B00	TAKE-UP SPRING (HEAVY)	イトトリハ° ネ (キヤントン)	(1)
15	#02	B3129-Q53-Q00	TENSION SPRING	イトチヨウ° シハ° ネ	(1)
16		B2313-280-000	THREAD TENSION ROD, LARGE	イトチヨウ° シ ホ° ウタ° イ	(1)
17		B2302-280-000	SECOND THREAD TENSION ROD	タ° イ2 イトチヨウ° シホ°	(1)
18	#01	B3112-761-000	THREAD TAKE-UP SPRING	イトトリハ° ネ	(1)
19		B3107-804-000	THREAD TENSION DISK PRESSER	イトチヨウ° シサウ オサエ	(1)
20		138-17408	THREAD TENSION NUT	イトチヨウシ ナツト	(1)
21		B3120-125-000	ROTATING STOPPER	イトチヨウ° シサウ カイテント° ヌ	(1)
22		B3126-012-000	THREAD TENSION DISK	イトチヨウ° シサウ	(2)
23	#01	B3114-232-000	THREAD TENSION SPRING	イトチヨウ° シ ハ° ネ	(1)
24		B3132-552-000	THREAD TENSION DISK PRESSER	イトチヨウ° シ サウオサエ	(1)
25		SS-8090610-SP	SCREW 9/64-40 L=5.9	トメネジ° 9/64-40 L=5.9	(1)
26		B2303-280-000	TENSION RELEASE PIN	イトユルメ ヒ° ン	(1)
27		B2313-210-000	PIN	イトユルメヒ° ン	1
28		B2303-205-0AA	SOLENOID ASM.	イトユルメ マク° ネット (クミ)	1
29		B2303-205-000	SOLENOID	イトユルメマク° ネット	(1)
30		B2301-205-000	TENSION RELEASE ARM	イトユルメウヂ°	(1)
31		B2304-205-000	KNOB	イトユルメ ツマミ	(1)
32		B2104-205-00A	SOLENOID INSTALLING PLATE	ワイハ° -マク° ネット トリツケイタ	(1)
33		B2105-205-000	GASKET	ワイハ° トリツケイタ ハ° ツキン	(1)
34		NM-6040003-SC	NUT M4	ロツカクナツト M4X0.7 3ｼユ	(2)
35		SS-6121220-TP	SCREW 3/16-28 L=11.5	ヒラネジ° 3/16-28 L=11.5	(1)
36		SS-8110510-SP	SCREW 11/64-40 L=5	トメネジ° 11/64-40 L=5	(2)
37		WP-0430800-SC	WASHER M4	ヒラサ° ガ° ネ コカ° タマル M4	(2)
38		WS-0410002-KS	SPRING WASHER M4	ハ° ネジ° ガ° ネ M4	(2)
39		D6042-555-B00	PIN TERMINAL, FEMALE	ピ° ン タ° ミナル メス	(2)
40		SS-9151740-CP	SCREW 15/64-28 L=17	ロツカクホ° ルト 15/64-28 L=17	1
41		SS-7111120-SP	SCREW 11/64-40 L=10.5	マルヒラネジ° 11/64-40 L=10.5	4
42		WP-0460556-SD	WASHER 4.6X7.5X0.5	ヒラサ° ガ° ネ 4.6X7.5X0.5	2
43		B2702-210-000	GUIDE PLATE	イトキレケンチイタ カ° イト°	1
44		SS-7111120-SP	SCREW 11/64-40 L=10.5	マルヒラネジ° 11/64-40 L=10.5	2
45		WP-0501016-SD	WASHER 5X10.5X1	ヒラサ° ガ° ネ 5X10.5X1	2
46		B2302-205-000	PIN, LARG	イトユルメヒ° ン タ° イ	1

Note (注記) #01...FOR 205CSS/206CSS
#02...FOR 205CHS/206CHS

205CSS/206CSS 用
205CHS/206CHS 用

8. X-Y COMPONENTS (1)
X - Y 関係 (1)

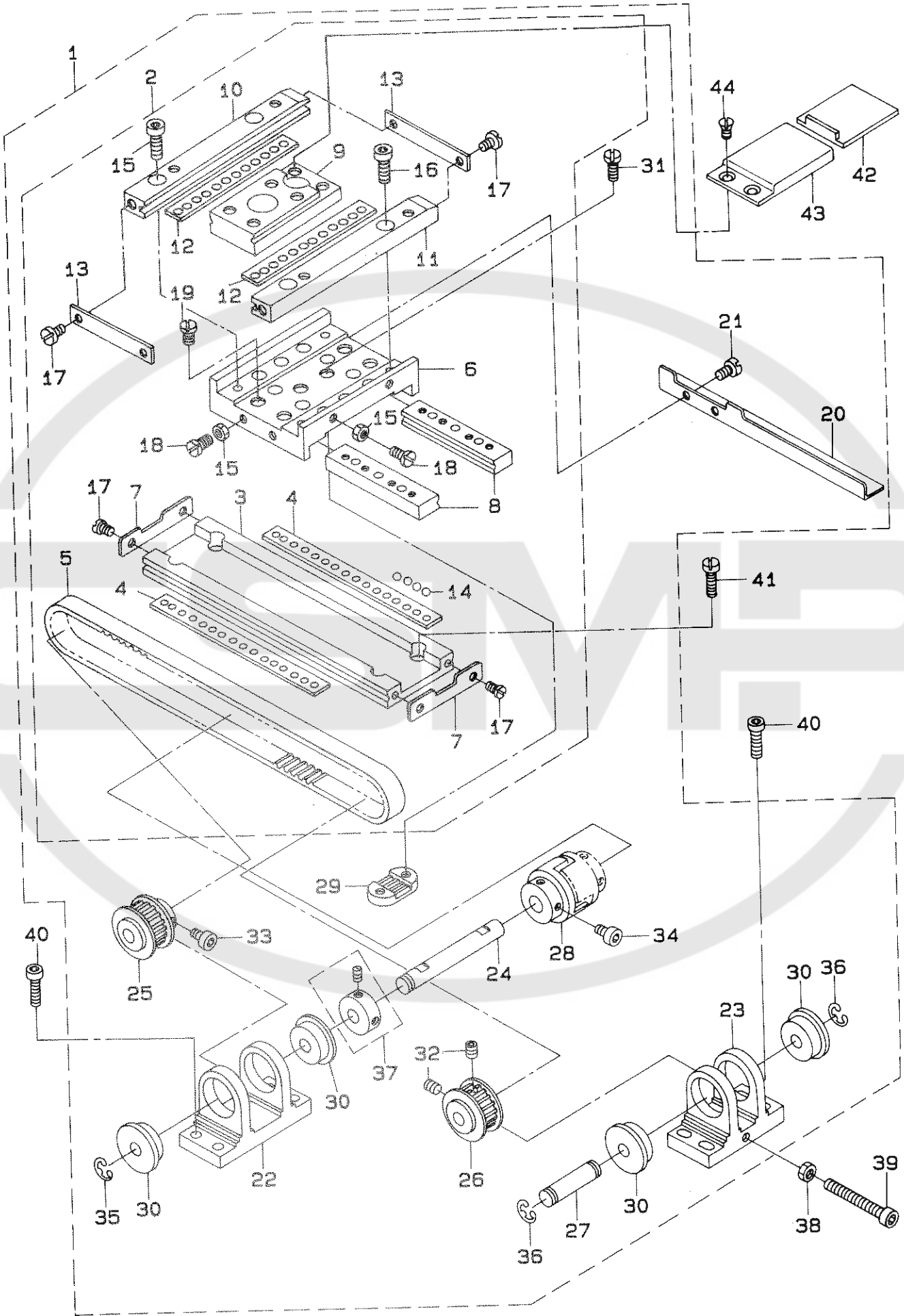

REF.NO.	NOTE	PART NO.	DESCRIPTION	ヒ	ン	メ	イ	AMT.
1		B2501-205-ABO	X-Y TABLE ASM.	X-Y	テ	プ	ル	1
2		B2501-205-OAO	X-Y TABLE ASM.	X-Y	テ	プ	ル	(1)
3		B2501-205-000	X FIXED RACE	X	コ	テ	イ	(1)
4		B2521-210-000-A	Y BALL GAUGE	Y	ホ	ル	ゲ	(2)
5		B2512-205-000	X TIMING BELT	X	タ	イ	ミ	(1)
6		B2502-210-000	RACE TABLE	レ	ス	タ	イ	(1)
7		B2507-210-000	X STOPPER	X	ス	ト	ッ	(2)
8		B2503-210-000	X REMOVAL RACE	X	イ	ト	ウ	(2)
9		B2519-210-000	Y REMOVAL RACE	Y	イ	ト	ウ	(1)
10		B2519-205-000	Y FIXED RACE, A	Y	コ	テ	イ	(1)
11		B2520-205-000	Y FIXED RACE, B	Y	コ	テ	イ	(1)
12		B2522-205-000	Y BALL GAUGE	Y	ホ	ル	ゲ	(2)
13		B2522-210-000	Y STOPPER	Y	ス	ト	ッ	(2)
14		B2527-210-000	BALL	テ	プ	ル	コ	(48)
15		NS-6110310-SP	NUT 11/64-40	ロ	ツ	カ	ク	(4)
16		SM-6041402-TP	SCREW M4 L=14	ロ	ツ	カ	ク	(4)
17		SS-6090620-SP	SCREW 9/64-40 L=6	ヒ	ラ	ネ	ジ	(8)
18		SS-7110910-TP	SCREW 11/64-40 L= 8.5	マ	ル	ヒ	ラ	(4)
19		SS-7110910-TP	SCREW 11/64-40 L= 8.5	マ	ル	ヒ	ラ	(4)
20		B4007-205-000	X SLIT PLATE	X	ホ	ウ	ク	(1)
21		SM-6040552-TP	SCREW M4 L=4.5	ロ	ツ	カ	ク	(2)
22		B2504-210-000	BRACKET, A	X	ジ	ク	フ	(1)
23		B2505-210-000	BRACKET, B	X	ジ	ク	フ	(1)
24		B2506-205-A00	X DRIVE SHAFT	X	ク	ト	ウ	(1)
25		B2513-210-000	SPROCKET WHEEL	ク	ト	ウ	ス	(1)
26		B2514-210-000	SPROCKET WHEEL	シ	ユ	ト	ウ	(1)
27		B2515-210-000	X BRACKET SHAFT	X	フ	ラ	ク	(1)
28		B2516-205-000	COUPLING	カ	ウ	プ	リ	(1)
29		B2509-210-000	X BELT RECEIVER	X	ハ	ル	ト	(1)
30		SB-1080005-00	RADIAL BEARING	ラ	シ	ア	ル	(4)
31		SS-6110610-TP	SCREW 11/64-40 L=6	ヒ	ラ	ネ	ジ	(2)
32		SM-8040602-TP	SCREW M4X0.7 L=6	ト	メ	ネ	ジ	(2)
33		B2540-205-000	SCREW	ク	ト	ウ	ジ	(2)
34		B2540-205-B00	SCREW	ク	ト	ウ	ジ	(2)
35		RE-0600000-KO	E-SHAPED SNAP RING (6MM)	E	カ	タ	メ	(1)
36		RE-0600000-KO	E-SHAPED SNAP RING (6MM)	E	カ	タ	メ	(2)
37		CS-080081F-SH	THRUST COLLAR ASM.	ス	ラ	ス	ト	(1)
38		NM-6050001-SP	NUT M5	ロ	ツ	カ	ク	1
39		SM-4055001-SF	SCREW M5 L=50	ナ	ハ	ネ	ジ	1
40		SM-6051602-TP	SCREW M5X0.8 L=16	ロ	ツ	カ	ク	8
41		SS-6121210-SP	SCREW 3/16-28 L=12	ヒ	ラ	ネ	ジ	4
42		B1123-210-000	Y DRIVE COVER	Y	イ	ト	ウ	1
43		B1124-210-000	Y FIXED COVER	Y	コ	テ	イ	1
44		SS-1110840-SP	SCREW 11/64-40 L=8	サ	ラ	ネ	ジ	2

9. X-Y COMPONENTS (2)
 X - Y 関係 (2)

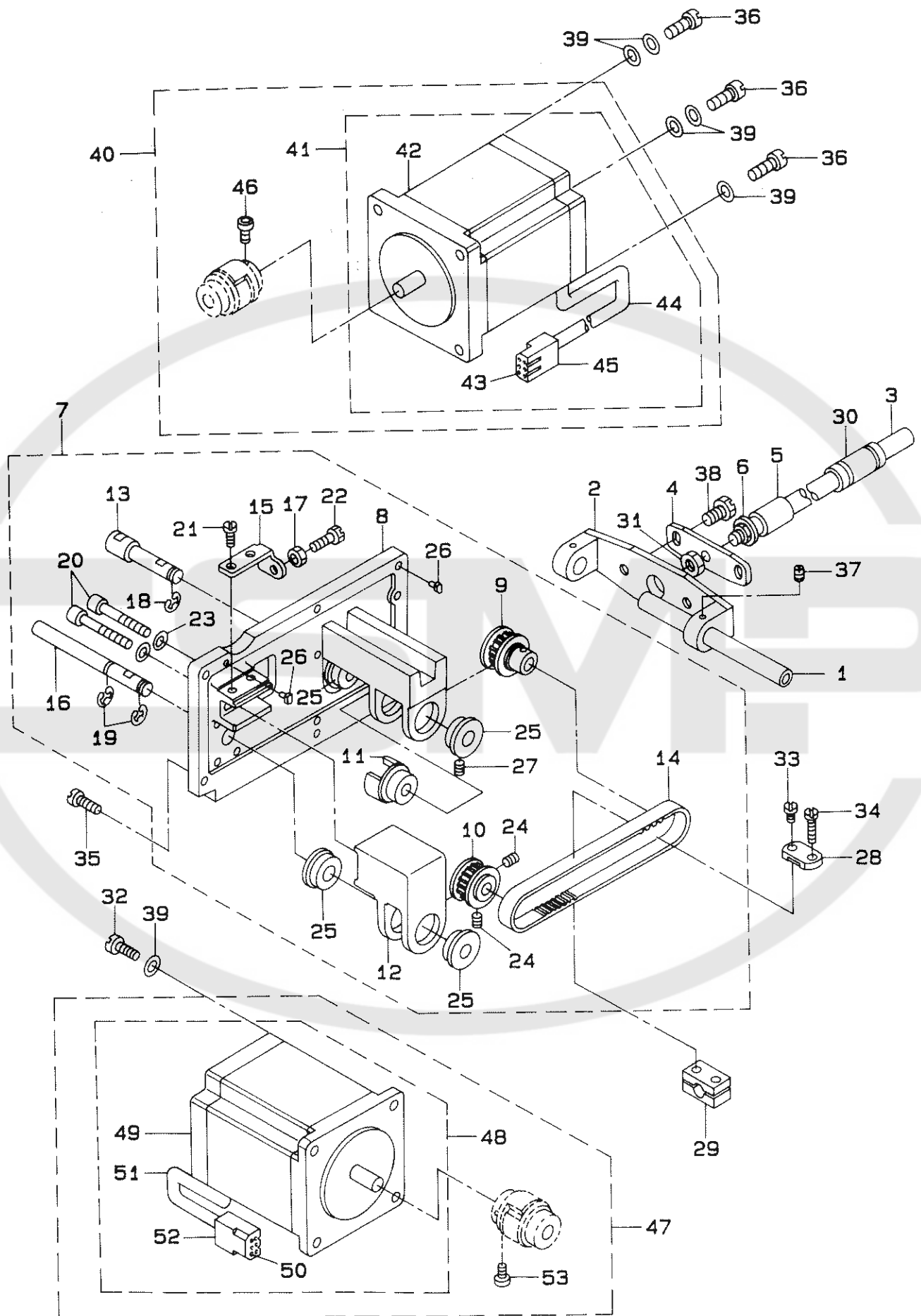

REF.NO.	NOTE	PART NO.	DESCRIPTION	ヒ	ン	メ	イ	AMT.
1		B2510-205-000	X GUIDE SHAFT	X	カ	イ	ト	1
2		B2511-205-000	X GUIDE SHAFT BRACKET	X	カ	イ	ト	1
3		B2524-205-000	Y REMOVAL SHAFT	Y	イ	ト	ウ	1
4		B2525-205-000	Y REMOVAL BRACKET	Y	イ	ト	ウ	1
5		B2526-205-000	BUSHING, FRONT	Y	イ	ト	ウ	1
6		B2530-205-000	COLLAR	Y	イ	ト	ウ	1
7		B2517-205-AA0	Y MOTOR BASE ASM.	Y	モ	タ	ク	1
8		B2517-205-000	Y MOTOR BASE	Y	モ	タ	ク	(1)
9		B2513-210-000	SPROCKET WHEEL	ク	ト	ウ	ス	(1)
10		B2514-210-000	SPROCKET WHEEL	シ	ユ	ウ	ト	(1)
11		B2516-205-B00	COUPLING (B)	カ	ッ	プ	リ	(1)
12		B2518-210-000	BRACKET	Y	シ	ク	フ	(1)
13		B2523-210-A00	Y DRIVE SHAFT	Y	ク	ト	ウ	(1)
14		B2528-205-000	Y TIMING BELT	Y	タ	イ	ミ	(1)
15		B2530-210-000	ADJUSTING PLATE	Y	シ	ク	フ	(1)
16		B2533-210-000	Y BRACKET SHAFT	Y	フ	ラ	ケ	(1)
17		NS-6110420-SP	NUT 11/64-40	ロ	ツ	カ	ク	(1)
18		RE-0600000-KO	E-SHAPED SNAP RING (6MM)	E	カ	タ	メ	(2)
19		RE-0600000-KO	E-SHAPED SNAP RING (6MM)	E	カ	タ	メ	(2)
20		SM-6054002-TN	SCREW M5X0.8 L=40	ロ	ツ	カ	ク	(2)
21		SS-7110910-SP	SCREW	マ	ル	ヒ	ラ	(2)
22		SS-9111510-SP	SCREW 11/64-40 L=15	ロ	ツ	カ	ク	(1)
23		WP-0550800-SP	WASHER 5.5X10X0.8	ヒ	ラ	サ	カ	(2)
24		SM-8040602-TP	SCREW M4X0.7 L=6	ト	メ	ネ	ジ	(2)
25		SB-1080005-00	RADIAL BEARING	ラ	ジ	ア	ル	(4)
26		B1816-280-000	GUIDE PIN	ナ	カ	カ	マ	(2)
27		B2540-205-000	SCREW	ク	ト	ウ	ジ	(2)
28		B2526-210-000	Y BELT RECEIVER	Y	ア	ル	ト	1
29		B2536-210-000	Y BELT BASE	Y	ア	ル	ト	1
30		SB-7100002-00	SLIDE BEARING	ス	ラ	イ	ト	1
31		NS-6150310-SP	NUT 15/64-28	ロ	ツ	カ	ク	1
32		SS-7111410-SP	SCREW 11/64-40 L=14	マ	ル	ヒ	ラ	4
33		SS-7110910-TP	SCREW 11/64-40 L= 8.5	マ	ル	ヒ	ラ	1
34		SS-7111810-TP	SCREW 11/64-40 L=18	マ	ル	ヒ	ラ	1
35		SS-7121610-SP	SCREW 3/16-28 L=15.5	マ	ル	ヒ	ラ	6
36		SS-6121610-SP	SCREW 3/16-28 L=15.5	ヒ	ラ	ネ	ジ	3
37		SS-8110422-TP	SCREW 11/64-40 L=4	ト	メ	ネ	ジ	2
38		SS-9150910-SP	SCREW	ロ	ツ	カ	ク	2
39		WP-0510516-SD	WASHER 5.1X7.5X0.5	ヒ	ラ	サ	カ	9
40		B2529-205-AA0	X STEPPING MOTOR ASM.	X	オ	ク	リ	1
41		B2529-205-AB0	X STEPPING MOTOR (B) ASM.	X	オ	ク	リ	(1)
42		B2529-205-A00	STEPPING MOTOR	オ	ク	リ	ス	(1)
43		HK-0039400-10	PIN-SHAPE TERMINAL, FEMALE	ピ	ン	タ	ミ	(4)
44		E8760-452-M00	TUBE	ス	ミ	チ	ユ	(0.1)
45		D8621-761-COB	6P RECEPTACLE (BLUE)	6	ピ	レ	セ	(1)
46		B2540-205-B00	SCREW	ク	ト	ウ	ジ	(2)
47		B2529-205-AAA	Y STEPPING MOTOR ASM.	Y	オ	ク	リ	1
48		B2529-205-ABA	Y STEPPING MOTOR (B) ASM.	Y	オ	ク	リ	(1)
49		B2529-205-A00	STEPPING MOTOR	オ	ク	リ	ス	(1)
50		HK-0039400-10	PIN-SHAPE TERMINAL, FEMALE	ピ	ン	タ	ミ	(4)
51		E8760-452-M00	TUBE	ス	ミ	チ	ユ	(0.1)
52		HK-0186200-60	6-POLE CONNECTOR	リ	セ	プ	タ	(1)
53		B2540-205-B00	SCREW	ク	ト	ウ	ジ	(2)

10. CLOTH FEED MECHANISM COMPONENTS
 布送り台関係

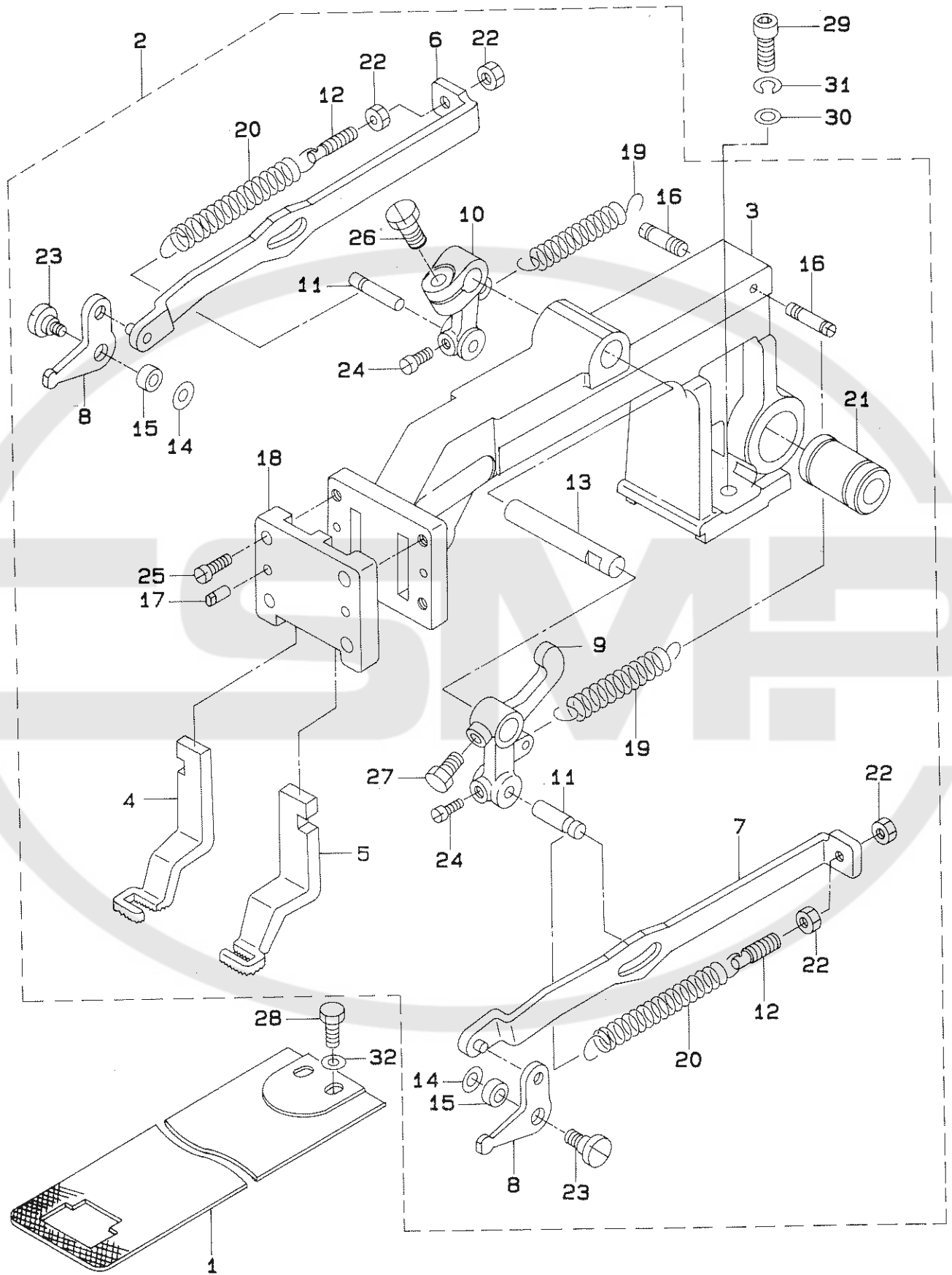

REF.NO	NOTE	PART NO.	DESCRIPTION	ヒンメイ	Qty
1		B2556-205-000	FEED PLATE	シタイ	1
2		B2550-205-0A0	FEED BRACKET ASM.	ヌノオクリ タイ クミ	1
3		B2550-205-000	FEED BRACKET	ヌノオクリタイ	(1)
4		B2551-205-000	WORK CLAMP FOOT, RIGHT	ヌノオサエアシ ミキ	(1)
5		B2552-205-000	WORK CLAMP FOOT, LEFT	ヌノオサエアシ ヒタリ	(1)
6		B2553-205-0A0	LIFTING LEVER ASM., RIGHT	オサエリソクイタ ミキ ケツゴウ	(1)
7		B2554-205-0A0	LIFTING LEVER ASM., LEFT	オサエリソクイタ ヒタリ ケツゴウ	(1)
8		B2555-205-000	WORK CLAMP FOOT HOOK, RIGHT	ヌノオサエフツク	(2)
9		B2557-205-000	LIFTING LEVER	オサエアケ ウテ	(1)
10		B2558-205-000	LIFTING LEVER, SMALL	オサエアケウテ シヨウ	(1)
11		B2559-205-000	STUD	オサエアケジク ウテヒオン	(2)
12		B2561-205-000	SPRING HOOK SCREW	ハネカケネジ	(2)
13		B2562-205-000	LIFTING LEVER SHAFT	オサエアケレハ- ジク	(1)
14		B2563-205-000	WASHER	ヌノオサエ フツク タンネジ サカネ	(2)
15		B2544-280-000	WASHER, FOR WORK CLAMP FOOT HO	オサエ フツクリンク	(2)
16		B2036-372-000	NIPPER BAR BLOCK SPRING SCREW	ニツハ- ヒツハリハネ ジク	(2)
17		B1816-280-000	GUIDE PIN	ナカガマ オサエ カイトヒオン	(2)
18		B2547-980-000	WORK CLAMP FOOT FACE PLATE	ヌノオクリタイ フタ	(1)
19		B2545-280-000	PRESSURE SPRING	ヌノオサエ ハネ	(2)
20		D9319-762-T00	TENSION SPRING	ヒツハリハネ	(2)
21		SB-7100002-00	SLIDE BEARING	スライト ジクウケ	(1)
22		NS-6150310-SP	NUT 15/64-28	ロツカクナツト 15/64-28	(4)
23		SD-0600452-TP	HINGE SCREW D=6 H=4.5	タンネジ D=6 H=4.5	(2)
24		SS-6110650-TP	SCREW 11/64-40 L=5.5	ヒラネジ 11/64-40 L=5.5	(2)
25		SS-7120910-SP	SCREW 3/16-28 L=9	マルヒラネジ 3/16-28 L=9	(4)
26		SS-9121340-CP	SCREW 3/16-28 L=13	ロツカクホルト 3/16-28 L=13	(1)
27		SS-9660940-TP	SCREW 1/4-40 L=8.5	ロツカクホルト 1/4-40 L=8.5	(1)
28		SS-9151120-CP	SCREW 15/64-28 L=11	ロツカクホルト 15/64-28 L=11	2
29		SS-6151812-TP	SCREW 15/64-28 L=18	ロツカクアサホルト 15/64-28	2
30		WP-0612066-SP	WASHER 6.1X11X2	ヒラサカネ 6.1X11X2	2
31		WS-0631510-KP	SPRING WASHER	ハネサカネ	2
32		WP-0651001-SC	WASHER	ヒラサカネ	2

11. LUBRICATION COMPONENTS
給油関係

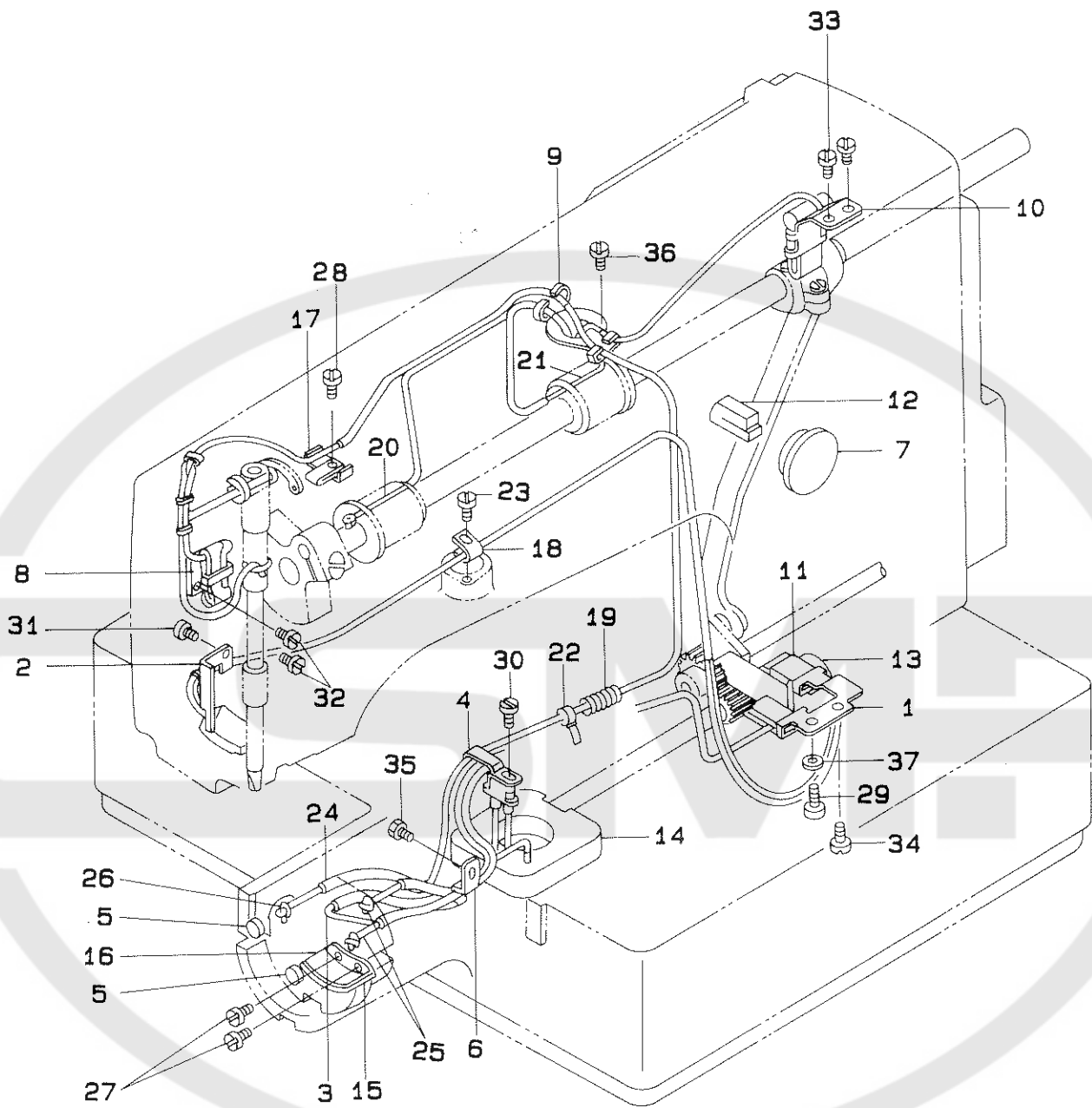

REF. NO.	NOTE	PART NO.	DESCRIPTION	ヒンメイ	AMT.
1		B3506-205-0A0	OIL FELT SUPPORTING PLATE ASM.	オオブリコ キユウコハ ^ン ケツコ ^ウ	1
2		B3503-205-0A0	FELT HOLDER ASM.	カンリコウ フェルト ケツコ ^ウ	1
3		B3522-210-0A0	OIL FELT ASM.	オオガ ^マ マカンリコウフェルト クミ	1
4		135-28807	HOOK OIL WICK STOPPER A	カマユシントメ A	1
5		135-29607	SHUTTLE PACKING	オオガ ^マ ハ ^ツ キン	2
6		135-28906	HOOK OIL WICK STOPPER B	カマユシントメ B	1
7		B3501-210-000	OIL GAUGE	オイルケ ^ー ジ ^ン	1
8		B3502-210-0A0	OIL WICK	ハリホ ^ウ クランクユシ ^ン クミ	1
9		B3504-210-000	OIL WICK HOLDER	ユシ ^ン オサ ^エ	1
10		B3505-210-0A0	OIL FELT SUPPORTING PLATE ASM.	クランクロツ ^ト キユウコ ^イ タ ^ク ミ	1
11		B3507-210-000	OIL FELT	キユウコ ^フ フェルト	1
12		B3517-210-000	OIL TANK FELT	キユウコ ^{タンク} フェルト	1
13		B3518-210-000	OIL SPONGE	デンヒ ^ン キユウコ ^ハ イ ^リ ン	1
14		B3502-280-000	LUBRICATING TANK FELT	キユウコ ^{タンク} フェルト	1
15		B3504-280-000	SHUTTLE FELT	オオガ ^マ マフェルト	1
16		B3505-280-000	SHUTTLE LUBRICATING PLATE	オオガ ^マ キユウコ ^イ タ ^ク	1
17		B3508-280-000	BALANCE LUBRICATING PLATE	デンヒ ^ン キユウコ ^イ タ ^ク	1
18		D1630-555-B00	CORD HOLDER	キ ^ヤ ウオクリ マク ^コ ート ^ン オサ ^エ	1
19		B4110-522-000	SPRING	クラツチハ ^ネ	1
20		B3513-210-0A0	OIL WICK ASM.	ウリジ ^ク マメタ ^ル ユシ ^ン クミ	1
21		B3514-210-0A0	OIL WICK ASM.	ウリジ ^ク ナカメタ ^ル ユシ ^ン クミ	1
22		EA-9500B00-00	CLIP CV-70S	ケツコ ^ハ ント ^ン 60	1
23		SS-7110510-SP	SCREW 11/64-40 L=5	マルヒラネジ ^ン 11/64-40 L= 5	1
24		BP-3000000-00	VINYL PIPE	ビ ^ニ ールハ ^イ プ ^〇	1.1
25		CQ-2020000-00	OIL WICK	ユシ ^ン	1.1
26		CQ-2522000-00	OIL WICK	ユシ ^ン	0.8
27		SS-6090440-SP	SCREW 9/64-40 L= 4.0	ヒラネジ ^ン 9/64-40 L=4	2
28		SS-6092120-SP	SCREW 9/64-40 L=21.2	ヒラネジ ^ン 9/64-40 L=21.2	1
29		SS-6111140-SP	SCREW 11/64-40 L=11	ヒラネジ ^ン 11/64-40 L=11	1
30		SS-4110715-SP	SCREW 11/64-40 L=7	ナ ^ハ ネジ ^ン 11/64-40 L=7	1
31		SS-7110710-SP	SCREW 11/64-40 L=7	マルヒラネジ ^ン 11/64-40 L=7	1
32		SS-7110710-SP	SCREW 11/64-40 L=7	マルヒラネジ ^ン 11/64-40 L=7	2
33		SS-7110710-SP	SCREW 11/64-40 L=7	マルヒラネジ ^ン 11/64-40 L=7	2
34		SS-7110710-SP	SCREW 11/64-40 L=7	マルヒラネジ ^ン 11/64-40 L=7	1
35		SS-7110710-SP	SCREW 11/64-40 L=7	マルヒラネジ ^ン 11/64-40 L=7	1
36		SS-9110543-CP	SCREW 11/64-40 L=5.3	ロツカクホ ^ル ト 11/64-40 L=5.3	1
37		WP-0621016-SD	WASHER 6.2X13X1	ヒラサ ^カ ネ 6.2X13X1	1

12. SENSOR COMPONENTS
 センサ関係

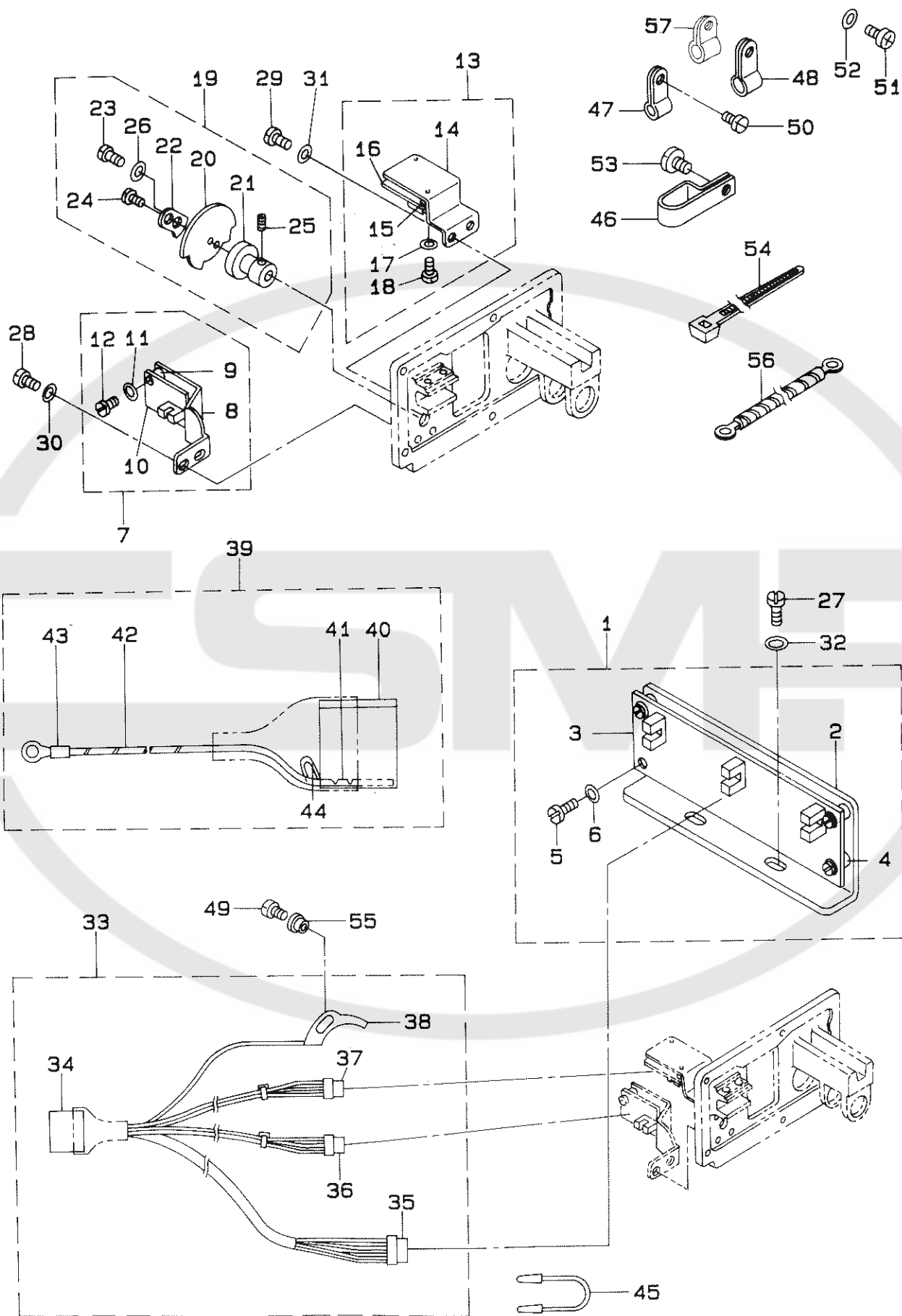

REF.NO	NOTE	PART NO.	DESCRIPTION	ヒンメイ	Qty
1		B4004-205-0A0	Y SLIT PLATE ASM.	Xセンサー トリツケイタ クミ	1
2		B4004-205-000	X SENSOR INSTALLING PLATE	Xセンサー トリツケイタ	(1)
3		M8604-511-0A0	X SENSOR INSTALLING PLATE	Xセンサー キハソク クミ	(1)
4		B4011-210-000	SPACER	キハソクスハク	(4)
5		SM-6031010-SC	SCREW M3X0.5 L=10	ヒラコネジ M3X0.5 L=10	(4)
6		WP-0330501-SB	WASHER M3	ヒラサカネ ミカキマル M3	(4)
7		B4005-210-0A0	Y HOME POSITION SENSOR ASM.	Yケンテン センサ クミ	1
8		B4005-210-000	Y HOME POSITION SENSOR PLATE	Yケンテン センサ トリツケイタ	(1)
9		B4011-210-000	SPACER	キハソクスハク	(2)
10		M8606-510-0A0	SENSOR CIRCUIT BOARD ASM. 2	センサーキハソク(2)クミ	(1)
11		WP-0330501-SB	WASHER M3	ヒラサカネ ミカキマル M3	(2)
12		SM-6031010-SC	SCREW M3X0.5 L=10	ヒラコネジ M3X0.5 L=10	(2)
13		B4006-210-0A0	Y REMOVAL SENSOR ASM.	Yイトウケン センサ クミ	1
14		B4006-210-000	Y REMOVAL SENSOR PLATE	Yイトウケン センサ トリツケイタ	(1)
15		B4011-210-000	SPACER	キハソクスハク	(2)
16		M8607-510-0A0	SENSOR CIRCUIT BOARD ASM. 3	センサーキハソク(3)クミ	(1)
17		WP-0330501-SB	WASHER M3	ヒラサカネ ミカキマル M3	(2)
18		SM-6031010-SC	SCREW M3X0.5 L=10	ヒラコネジ M3X0.5 L=10	(2)
19		B4008-205-0A0	Y SLIT PLATE ASM.	Yホウコウ スリットイタ クミ	1
20		B4008-205-000	Y SLIT PLATE	Yホウコウ スリットイタ	(1)
21		B4009-210-000	Y SLIT PLATE BOSS	Yホウコウ スリットイタボス	(1)
22		B4010-210-000	Y SLIT ADJUSTING PLATE	Yホウコウ スリット チヨウセツイタ	(1)
23		SS-7080520-SP	SCREW 1/8-44 L=4.9	マルヒラネジ 1/8-44 L=4.9	(1)
24		SS-7110510-SP	SCREW 11/64-40 L=5	マルヒラネジ 11/64-40 L=5	(1)
25		SS-8090670-SP	SCREW 9/64-40 L=5.5	トメネジ 9/64-40 L=5.5	(1)
26		WP-0330501-SB	WASHER M3	ヒラサカネ ミカキマル M3	(1)
27		SS-7110840-SP	SCREW 11/64-40 L=7.8	マルヒラネジ 11/64-40 L=7.8	2
28		SS-7110840-SP	SCREW 11/64-40 L=7.8	マルヒラネジ 11/64-40 L=7.8	2
29		SS-7110840-SP	SCREW 11/64-40 L=7.8	マルヒラネジ 11/64-40 L=7.8	2
30		WP-0450801-SD	WASHER 4.5X10.0X0.8	ヒラサカネ 4.5X10X0.8	2
31		WP-0450801-SD	WASHER 4.5X10.0X0.8	ヒラサカネ 4.5X10X0.8	2
32		WP-0450801-SD	WASHER 4.5X10.0X0.8	ヒラサカネ 4.5X10X0.8	2
33		B4130-205-0A0	SENSOR CORD ASM.	トウブ センサコート クミ	1
34		HK-0126001-50	NYLON PLUG 15P	プラク 15P	(1)
35		B4135-205-0A0	X SENSOR CORD ASM.	Xセンサー コート クミ	(1)
36		B4140-205-0A0	SENSOR CORD ASM.	Yイトウケン センサコート クミ	(1)
37		B4160-205-0A0	Y SENSOR CORD ASM.	Yケンテン センサコート クミ	(1)
38		B4150-205-0A0	SENSOR PLATE ASM.	イトキレ ケンチハソク クミ	(1)
39		B4170-205-0A0	FRAME SOLENOID CONNECTOR ASM.	トウブ ソレノイドコネクタ クミ	1
40		HK-0174201-50	15-POLE CONNECTOR	リセブタク 15P (シロ)	(1)
41		D6042-555-B00	PIN TERMINAL, FEMALE	ピン ターミナル メス	(3)
42		HW-1003205-40	SPIRAL WIRE	ミドリ/キイロ スパイラル セン	(0.2)
43		HP-1A54PEC-12	SOLDERLESS TERMINAL	アツチャクタンシ	(1)
44		HW-1004706-60	VINYL ELECTRIC WIRE	ビニール電線	(0.1)
45		B4180-205-0A0	STOPPER CORD ASM.	ヒシヨウテイシコートクミ	1
46		D2112-555-B00	CORD HOLDER, LARGE	コート トメカナク A	1
47		HX-0012300-0B	CABLE CLIP	ケーブルクリップ	1
48		HX-0012300-0A	CABLE CLIP	ケーブルクリップ	4
49		SS-7090850-SP	SCREW 9/64-40 L=8	マルヒラネジ 9/64-40 L=8	1
50		SS-4110715-SP	SCREW 11/64-40 L=7	ナハネジ 11/64-40 L=7	4
51		SM-4030855-SN	SCREW M3 L=8.0	ナハネジ M3 L=8	1
52		WP-0330501-SB	WASHER M3	ヒラサカネ ミカキマル M3	1
53		SS-7150740-SP	SCREW 15/64-28 L=7	マルヒラネジ 15/64-28 L=7	1
54		EA-9502B05-00	CABLE CLIP	ケーブルクリップ	1
55		B2703-210-000	BUSHING	イトキレケンチ ブッシュ	1
56		B1124-205-0A0	EARTH CORD ASM.	アースセンクミ	1
57		D2611-555-B00-A	CABLE HOLDER	ケーブル トメカナク	2

13. TABLE COMPONENTS

脚卓関係

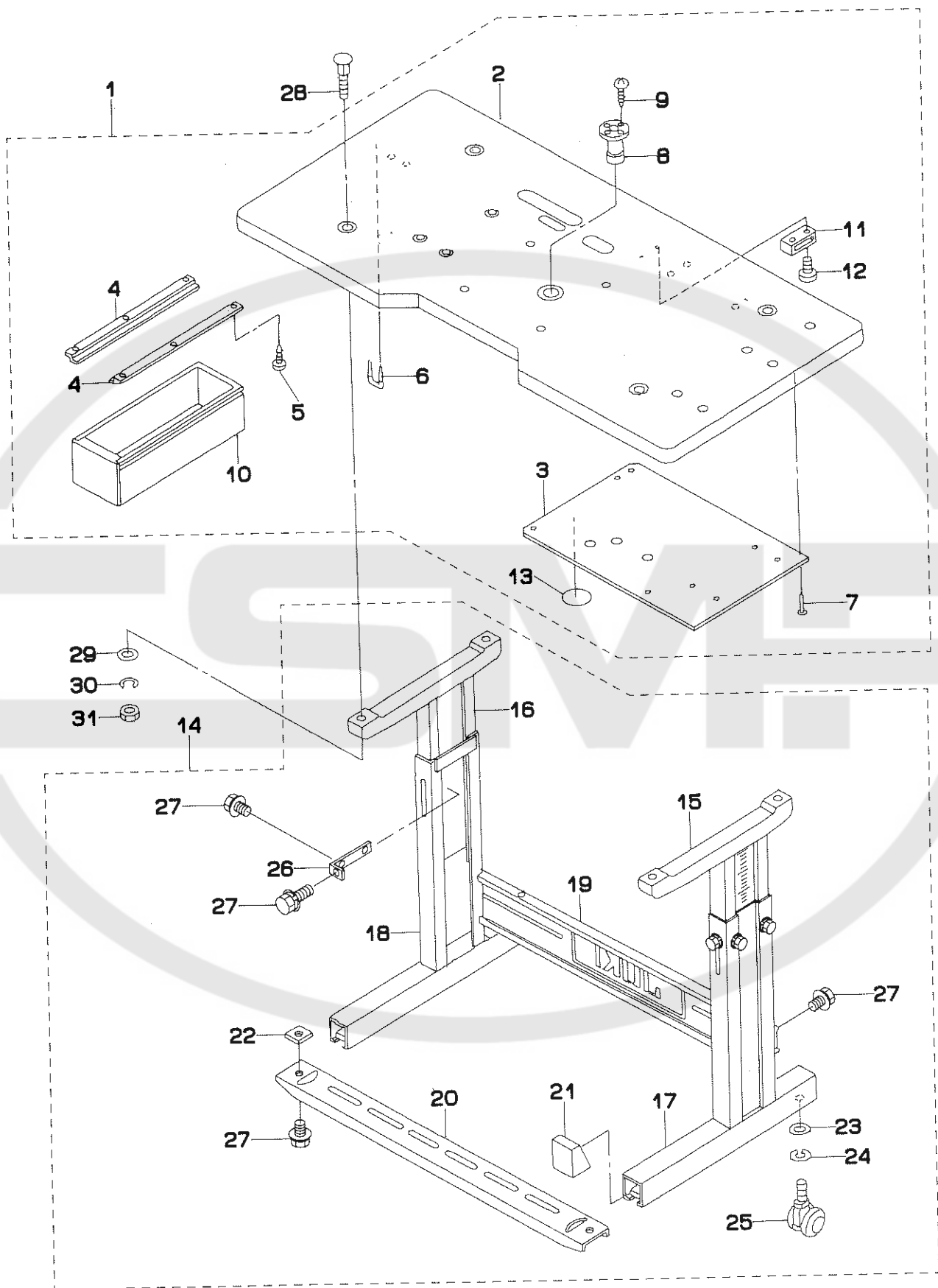

REF.NO	NOTE	PART NO.	DESCRIPTION	ヒンメイ	Qty
1	#01	B8201-205-0AA-A	TABLE ASM.	テーブル(クミ)	1
2	#01	B8201-205-00A-A	TABLE	テーブル	(1)
3		B8203-205-000-A	TABLE EARTH PLATE	テーブルアースイタ	(1)
4	#01	111-55207	DRAWER SUPPORT	ヒキタシ ササエ	(2)
5	#01	SK-3311600-SC	WOOD SCREW D=3.1 L=16	マルモクネジ D=3.1 L=16	(6)
6		D8204-555-D00	DRAWER STOPPER	ヒキタシストッパ	(1)
7	#01	B8210-012-000	CUSHION SET NAIL	クキ (20ミリ)	(2)
8		B8202-205-000	OIL MANAGEMENT	アブラヌキ	(1)
9		SK-3311600-SC	WOOD SCREW D=3.1 L=16	マルモクネジ D=3.1 L=16	(4)
10	#01	111-55108	DRAWER	ヒキタシ	(1)
11		M9640-510-00A	CABLE CLIP	ケーブルクリップ	(2)
12		SK-3382001-SE	SCREW D=3.8 L=20	マルモクネジ D=3.8 L=20	(4)
13		E9567-319-000	EARTH MARK	アースマーク	(1)
14	#01	B8101-205-0AA-A	T STAND ASM.	Tキヤクケツコウ	1
15	#01	111-57666	UPPER STAND ASM., RIGHT	ウワキヤクケツコウ ミキ	(1)
16	#01	111-57765	UPPER STAND ASM., LEFT	ウワキヤクケツコウ ヒタリ	(1)
17	#01	111-57963	LOWER LEG, RIGHT	シチュウケツコウ ミキ	(1)
18	#01	111-58060	LOWER LEG, LEFT	シチュウケツコウ ヒタリ	(1)
19	#01	111-58300	STAND SIDE SUPPORT	ヨコ シチュウ	(1)
20	#01	111-58409	STAND SIDE SUPPORT	シタ シチュウ	(1)
21	#01	111-58607	RUBBER CAP	キャクトタイ キャップ	(4)
22	#01	170-07402	NUT	44カクナツ	(2)
23	#01	WP-1302501-SE	WASHER M12	ヒラサカネ	(4)
24	#01	WS-1253010-KN	SPRING WASHER 12.5X21.5X3	ハネサカネ 12.5X21.5X3	(4)
25	#01	B8150-210-000	CASTER	テーブルキヤスタ	(4)
26	#01	111-58516	UPPER STAND PLATE	ウワキヤクメイタ	(2)
27	#01	SL-9082093-SE	SCREW	サカネツキロツカクホルト	(12)
28	#01	MA0-11108N00	PEDAL SWITCH FRAME BOLT	テコ トリツケタイホルト	4
29	#01	WP-0641601-SC	WASHER	ヒラサカネ ミカキマル M6	4
30	#01	WS-0610002-KN	SPRING WASHER 6.1X12.2X1.5	ハネサカネ M6	4
31	#01	NW-6060001-SC	NUT M6	ロツカクナツ M6 1シユ	4

Note (注記) #01...FOR WITH STAND UNIT

脚卓付き仕様

14. AMS-206C EXCLUSIVE PARTS (PRESSER MECHANISM COMPONENTS)
 AMS-206C 専用部品 (中押しえ関係)

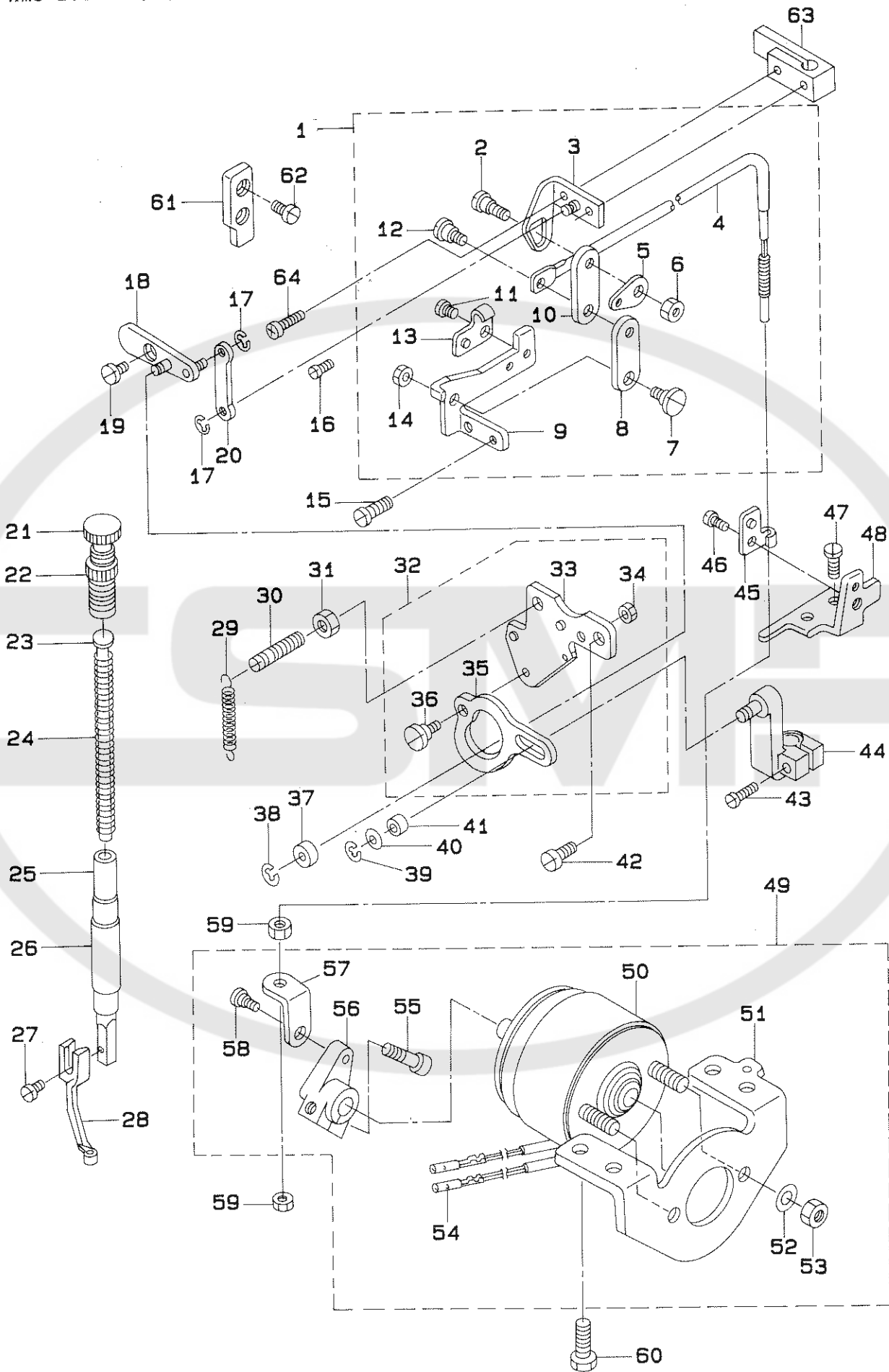

REF.NO	NOTE	PART NO.	DESCRIPTION	ヒ ン メ イ	Qty
1		B1615-206-0B0	SUSPENSION LINK ASM.	ナカオサエアケ ^レ リンク クミ	1
2		SD-0600361-SP	HINGE SCREW	タ ^ン ネジ ^ン	(1)
3		B1615-206-0A0	LINK GUIDE BRACKET ASM.	ナカオサエリンク カ ^イ ト ^ク ケツコ ^ウ	(1)
4		B1619-210-0A0-A	WIRE ASM.	ナカオサエ ワイヤ ^ケ ツコ ^ウ	(1)
5		B1617-210-000	SPRING SUSPENSION B	ナカオサエアケ ^レ ハ ^ネ ネカケ ^レ B	(1)
6		NS-6120310-SP	NUT 3/16-28	ロツカクナツト 3/16-28	(1)
7		SD-0600321-SP	HINGE SCREW D=6 H=3.2	タ ^ン ネジ ^ン D=6 H=3.2	(1)
8		B1616-210-000	SUSPENSION LINK	ナカオサエアケ ^レ リンク	(1)
9		B1618-206-000	CONNECTING LINK PLATE	ナカオサエアケ ^レ リンク ウケイタ	(1)
10		B1616-206-000	SUSPENSION LINK	ナカオサエ アケ ^レ リンクB	(1)
11		SS-7110710-SP	SCREW 11/64-40 L=7	マルヒラネジ ^ン 11/64-40 L=7	(1)
12		SD-0600411-TP	HINGE SCREW H=6 W=4.1	タ ^ン ネジ ^ン H=6 W=4.1	(1)
13		B1622-210-A00	WIRE PRESSER CLAMP	ナカオサエワイヤ ^ケ ランブ ^ラ	(1)
14		NS-6120310-SP	NUT 3/16-28	ロツカクナツト 3/16-28	(1)
15		SS-7110910-TP	SCREW 11/64-40 L= 8.5	マルヒラネジ ^ン 11/64-40 L=8.5	2
16		SS-7090920-SP	SCREW 9/64-40 L= 8.5	マルヒラネジ ^ン 9/64-40 L=8.5	1
17		RE-0320000-K0	SNAP RING 3.2	Eカ ^ク タメツ 3.2	2
18		B1603-210-0A0	PRESSER FOLLOW ARM ASM.	ナカオサエ シ ^ム ウト ^ク ウウテ ^ク クミ	1
19		SD-0640191-TP	HINGE SCREW H=6.35 W=1.9	タ ^ン ネジ ^ン H=6.35 W=1.9	1
20		B1607-210-000	INTERMEDIATE PRESSER ROD	ナカオサエロツト ^ク	1
21		B1509-227-000	PRESSER SPRING REGULATOR	オサエ チヨ ^セ ツネジ ^ン	1
22		110-71701	NUT	オサエ チョウセツ ネジ ^ン ナツト	1
23		B1510-227-000	PRESSER GUIDE BAR	オサエ アンナイホ ^ク	1
24		B1611-210-000	SPRING	ナカオサエハ ^ネ	1
25		B1501-127-000	PRESSER BAR	オサエホ ^ク	1
26		B1502-541-000	PRESSER BAR BUSHING, LOWER	オサエホ ^ク シタメタル	1
27		SS-7091110-SP	SCREW 9/64-40 L=10.5	マルヒラネジ ^ン 9/64-40 L=10.5	1
28		B1601-206-000	INTERMEDIATE PRESSER, A	ナカオサエ A	1
29		B1626-210-000	SPRING	ナカオサエアケ ^レ ハ ^ネ	1
30		B1612-206-000	SUSPENSION SCREW	ナカオサエハ ^ネ ネカケ ^レ	1
31		NS-6150430-SP	NUT 15/64-28	ロツカクナツト 15/64-28	1
32		B1609-206-0A0	CAM ASM.	ナカオサエカム クミ	1
33		B1610-206-0A0	CAM INSTALLING BASE ASM.	ナカオサエカム コテイハ ^ン ケツコ ^ウ	(1)
34		NS-6120310-SP	NUT 3/16-28	ロツカクナツト 3/16-28	(1)
35		B1609-210-000	CAM	ナカオサエカム	(1)
36		SD-0640391-TP	HINGE SCREW D= 6.35 H= 3.9	タ ^ン ネジ ^ン D=6.35 H=3.9	(1)
37		B1606-210-000	ROLLER	ナカオサエコロ	1
38		RE-0400000-K0	E-SHAPED SNAP RING (4MM)	Eカ ^ク タメツ 4	1
39		RE-0320000-K0	SNAP RING 3.2	Eカ ^ク タメツ 3.2	1
40		WP-0451026-SH	WASHER	ヒラサ ^ク カ ^ネ	1
41		B1633-210-000	ROLLER	ナカオサエ クト ^ク ウウテ ^ク シ ^ク コロ	1
42		SS-7150940-SP	SCREW 15/64-28 L=9	マルヒラネジ ^ン 15/64-28 L=9	1
43		SS-7091410-SP	SCREW 9/64-40 L=13.5	マルヒラネジ ^ン 9/64-40 L=13.5	1
44		B1602-206-0A0	PRESSER DRIVE ARM ASM.	ナカオサエ クト ^ク ウウテ ^ク ケツコ ^ウ	1
45		B1622-210-A00	WIRE PRESSER CLAMP	ナカオサエワイヤ ^ケ ランブ ^ラ	1
46		SS-7110710-SP	SCREW 11/64-40 L=7	マルヒラネジ ^ン 11/64-40 L=7	1
47		SS-7110910-TP	SCREW 11/64-40 L= 8.5	マルヒラネジ ^ン 11/64-40 L=8.5	2
48		B1627-210-000	WIRE SUPPORT BRACKET	ナカオサエワイヤ コテイイタ	1
49		B1628-210-0AB	SOLENOID ASM. A	ナカオサエマク ^ク ネツト(クミ)	1
50		B1628-210-00B	SOLENOID	ナカオサエマク ^ク ネツト	(1)
51		B1631-210-000	SOLENOID INSTALLING BRACKET	ナカオサエ マク ^ク ネツト トリツケイタ	(1)
52		WP-0650876-SD	WASHER 6.5X13X0.8	ヒラサ ^ク カ ^ネ 6.5X13X0.8	(2)
53		NM-6060003-SC	NUT M6	ロツカクナツト M6 3シユ	(2)
54		D6042-555-B00	PIN TERMINAL, FEMALE	ピ ^ン タ ^ミ ナル メス	(2)
55		SS-6151812-TP	SCREW 15/64-28 L=18	ロツカクアナホ ^ク ルト 15/64-28	(1)
56		B1629-210-000	SOLENOID ARM	ナカオサエ マク ^ク ネツトウテ ^ク	(1)
57		B1630-210-000	SOLENOID ARM PLATE	ナカオサエ マク ^ク ネツトウテ ^ク イタ	(1)
58		SD-0640323-TP	HINGE SCREW D= 6.35 H= 3.2	タ ^ン ネジ ^ン D=6.35 H=3.2	(1)
59		NS-6620310-SP	NUT 3/16-32	ロツカクナツト 3/16-32	2
60		SS-9151160-CP	SCREW 15/64-28 L=10.5	ロツカクホ ^ク ルト 15/64-28 L=115	4
61		B1625-206-000	GUIDE PLATE	ナカオサエアケ ^レ カ ^イ ト ^ク ハ ^ン	1
62		SS-7110710-SP	SCREW 11/64-40 L=7	マルヒラネジ ^ン 11/64-40 L=7	2
63		B1507-552-000	PRESSER BAR GUIDE BRACKET	オサエホ ^ク タ ^キ	1
64		SS-7111410-TP	SCREW 11/64-40 L=14	マルヒラネジ ^ン 11/64-40 L=14	1

15. AMS-206C EXCLUSIVE PARTS (CLOTH FEED MECHANISM COMPONENTS)
 AMS-206C 専用部品 (布送り台関係)

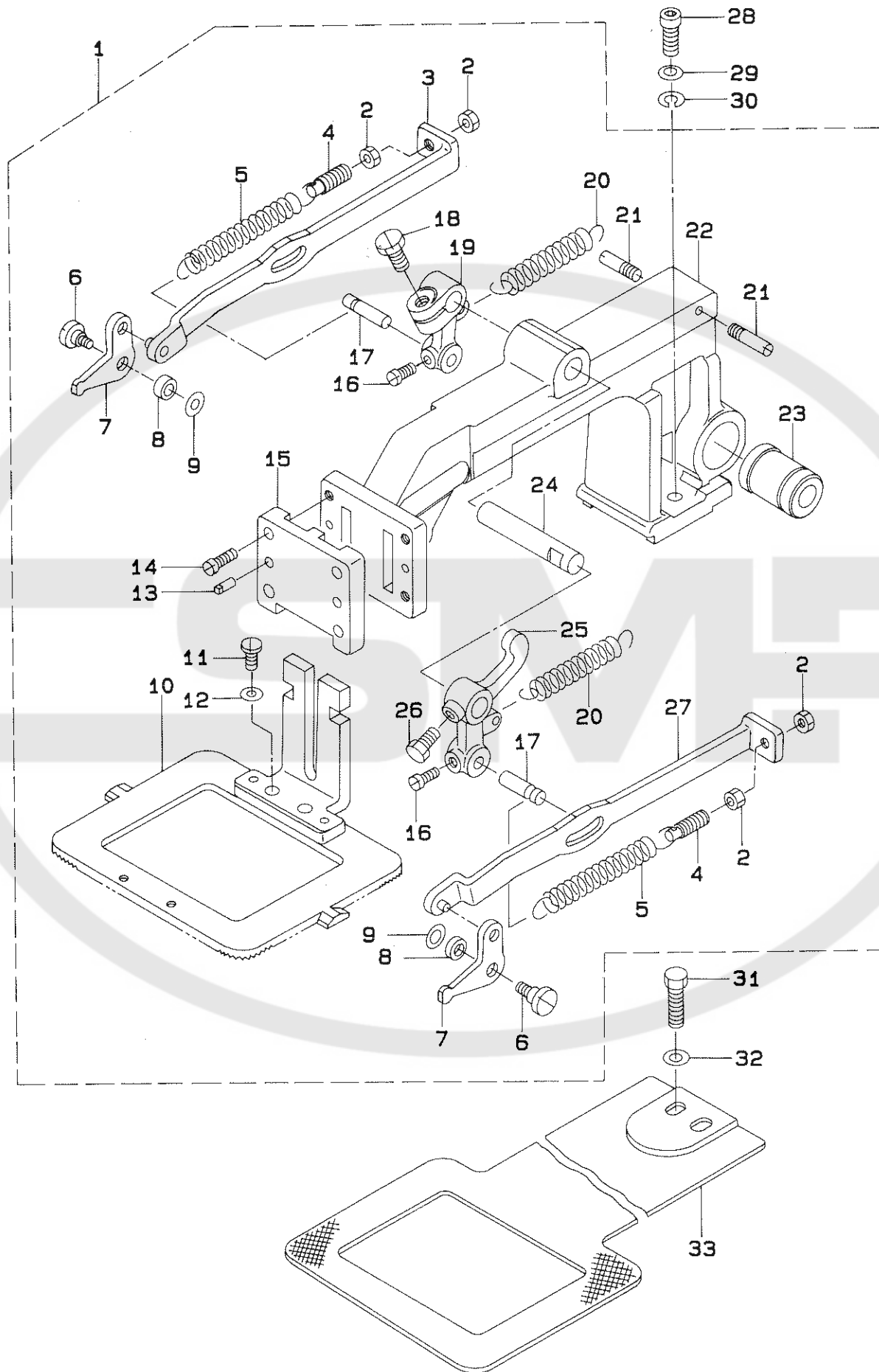

REF.NO	NOTE	PART NO.	DESCRIPTION	ヒンメイ	Qty
1		B2550-206-OAO	FEED BRACKET ASM.	ヌノオクリタ ^イ クミ	1
2		NS-6150310-SP	NUT 15/64-28	ロツカクナツト 15/64-28	(4)
3		B2553-205-OAO	LIFTING LEVER ASM., RIGHT	オサエリンクイタ ミキ ^{ケツコウ}	(1)
4		B2561-205-000	SPRING HOOK SCREW	ハ ^ネ ネサ ^カ ネ ^シ	(2)
5		D9319-762-T00	TENSION SPRING	ヒツハ ^リ ハ ^ネ	(2)
6		SD-0600452-TP	HINGE SCREW D=6 H=4.5	タ ^ン ネ ^シ D=6 H=4.5	(2)
7		B2555-205-000	WORK CLAMP FOOT HOOK, RIGHT	ヌノオサエフツク	(2)
8		B2544-280-000	WASHER, FOR WORK CLAMP FOOT HO	オサエ フツクリンク ^テ	(2)
9		B2563-205-000	WASHER	ヌノオサエ フツク タ ^ン ネ ^シ サ ^カ ネ	(2)
10		B2551-206-OAO	FEEDING FRAME ASM.	1タイ ヌノオサエ アジス ^ハ リイタ ^{クミ}	(1)
11		SS-7110840-SP	SCREW 11/64-40 L=7.8	マルヒラネ ^シ 11/64-40 L=7.8	(2)
12		WP-0480856-SP	WASHER 4.8X8.4X0.8	ヒラサ ^カ ネ 4.8X8.4X0.8	(2)
13		B1816-280-000	GUIDE PIN	ナカカ ^マ オサエ カ ^ト ビ ^シ	(2)
14		SS-7120910-SP	SCREW 3/16-28 L=9	マルヒラネ ^シ 3/16-28 L=9	(4)
15		B2547-980-000	WORK CLAMP FOOT FACE PLATE	ヌノオクリタ ^イ フタ	(1)
16		SS-6110650-TP	SCREW 11/64-40 L=5.5	ヒラネ ^シ 11/64-40 L=5.5	(2)
17		B2559-205-000	STUD	オサエアケ ^シ ク ウチ ^ビ シ ^ン	(2)
18		SS-9121340-CP	SCREW 3/16-28 L=13	ロツカクホルト 3/16-28 L=13	(1)
19		B2558-205-000	LIFTING LEVER, SMALL	オサエアケ ^{ウチ} シヨウ	(1)
20		B2545-280-000	PRESSURE SPRING	ヌノオサエ ハ ^ネ	(2)
21		B2036-372-000	NIPPER BAR BLOCK SPRING SCREW	ニツハ ^リ ヒツハ ^リ ハ ^ネ シ ^ク	(2)
22		B2550-205-000	FEED BRACKET	ヌノオクリタ ^イ	(1)
23		SB-7100002-00	SLIDE BEARING	スライト ^シ クウケ	(1)
24		B2562-205-000	LIFTING LEVER SHAFT	オサエアケ ^レ ハ ^リ シ ^ク	(1)
25		B2557-205-000	LIFTING LEVER	オサエアケ ^{ウチ}	(1)
26		SS-9660940-TP	SCREW 1/4-40 L=8.5	ロツカクホルト 1/4-40 L=8.5	(1)
27		B2554-205-OAO	LIFTING LEVER ASM., LEFT	オサエリンクイタ ヒタ ^リ ケツコウ	(1)
28		SS-6151812-TP	SCREW 15/64-28 L=18	ロツカクアサホルト 15/64-28	2
29		WP-0612066-SP	WASHER 6.1X11X2	ヒラサ ^カ ネ 6.1X11X2	2
30		WS-0631510-KP	SPRING WASHER	ハ ^ネ ネサ ^カ ネ	2
31		SS-9151160-CP	SCREW 15/64-28 L=10.5	ロツカクホルト 15/64-28 L=115	2
32		WP-0651001-SC	WASHER	ヒラサ ^カ ネ	2
33		B2556-206-000	FEED PLATE	シタイタ	1

16. AMS-206C EXCLUSIVE PARTS.
AMS-206C 専用部品

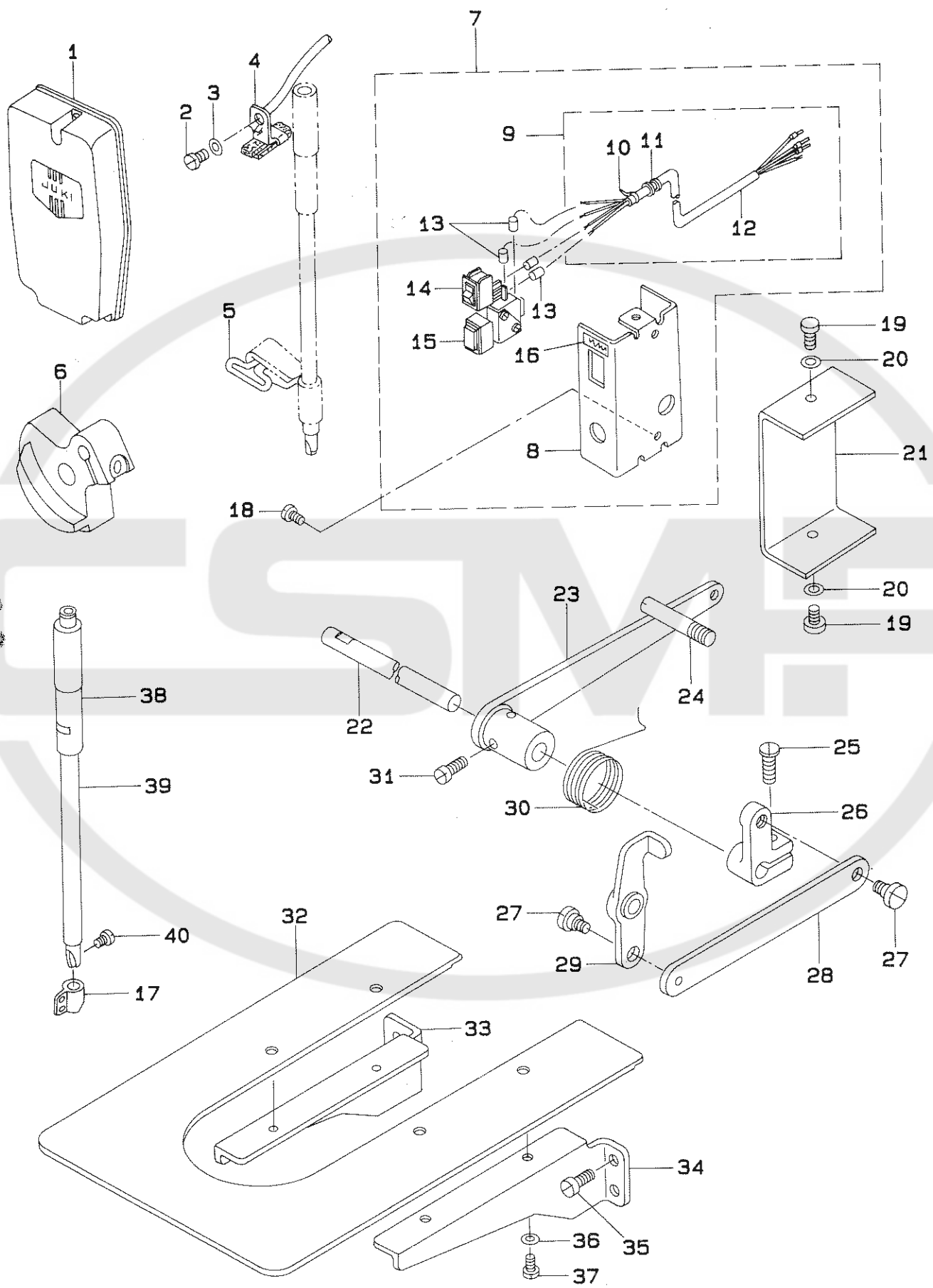

REF.NO	NOTE	PART NO.	DESCRIPTION	ヒ ン メ イ	Qty
1		B1105-210-0AA	FACE PLATE ASM.	メンブ カハ (クミ)	1
2		SS-7090520-SP	SCREW 9/64-40 L= 4.5	マルヒラネジ 9/64-40 L=4.5	1
3		WP-0371016-SD	WASHER 3.7X8X1	ヒラサカネ 3.7X8X1	1
4		B3520-210-0A0	OIL FELT SUPPORTING PLATE ASM.	ナカオサエ キユウエイタ クミ	1
5		B3516-210-000	OIL WICK	メンブ ユジン	1
6		B1206-210-000	COUNTERWEIGHT	ツリアイオモリ	1
7		B4110-206-AAA	FRAME SWITCH BASE ASM.	トウブ スイッチ トリツケタ イ(クミ)	1
8		B4110-210-000	FRAME SWITCH BASE	トウブ スイッチ トリツケタ イ	(1)
9		B4115-206-0A0	SWITCH CORD ASM.	トウブ スイッチコード クミ	(1)
10		EA-9500B01-00	CABLE BAND	ソクセンバンド	(1)
11		D6042-555-B00	PIN TERMINAL, FEMALE	ピン ターミナル メス	(4)
12		E8760-452-H00	TUBE	スミチューブ	(0.4)
13		E8760-452-F00	TUBE	スミチューブ	(0.1)
14		HA-0005900-00	POWER SWITCH	デンケン スイッチ	(1)
15		HA-0013500-00	PUSH-BUTTON SWITCH	オシホ タン スイッチ	(1)
16		B1133-210-00F	OPERATION PANEL	トウブ スイッチメイハン	(1)
17		B1405-210-000	THREAD GUIDE A	ハリホウ イトアンナイ A	1
18		SS-7110710-SP	SCREW 11/64-40 L=7	マルヒラネジ 11/64-40 L=7	2
19		SM-4040601-SC	SCREW M4X0.7 L=6	ナハコネジ M4X0.7 L=6	2
20		WP-0430801-SC	WASHER M4	ヒラサカネ ミカキマル M4	2
21		B1128-210-000	COVER	トウブ スイッチ トリツケタ イカハ	1
22		B1701-206-000	LOWERING SHAFT	オンサケ シテン シク	1
23		B1703-206-0A0	LOWERING ARM ASM., A	オンサケ ウチ A ケツコウ	1
24		B1709-206-000	STOPPER	オンサケ ウチ ストップ	1
25		SS-6121610-TP	SCREW 3/16-28 L=15.5	ヒラネジ 3/16-28 L=15.5	1
26		B1704-210-000	LOWERING ARM B	オンサケ ウチ B	1
27		SD-0720332-SP	HINGE SCREW D= 7.24 H= 3.3	タネネジ D=7.24 H=3.3	2
28		B1702-210-000	LOWERING ROD	オンサケ ロッド	1
29		B1705-210-0A0	PRESSER ARM ASM. C	オンサケ ウチ C クミ	1
30		B1707-206-000	SPRING	オシアケ レハ ハネ	1
31		SS-6121010-SP	SCREW 3/16-28 L=10	ヒラネジ 3/16-28 L=10	2
32		B1112-206-000	NEEDLE PLATE AUXILIARY COVER	ハリイタホジ ヨカハ	1
33		B1113-206-000	RIGHT COVER	ハリイタホジ ヨカハ ササエ ミキ	1
34		B1120-206-000	LEFT COVER	ハリイタホジ ヨカハ ササエ ヒタリ	1
35		SS-6120940-SP	SCREW 3/16-28 L=9	ヒラネジ 3/16-28 L=9	4
36		WP-0450000-SD	WASHER 4.5X8X0.5	ヒラサカネ 4.5X8X0.5	4
37		SS-6110610-TP	SCREW 11/64-40 L=6	ヒラネジ 11/64-40 L=6	4
38		B1402-210-000	BUSHING, UPPER	ハリホウ メタル	1
39		B1401-210-000	NEEDLE BAR	ハリホウ	1
40		SS-7080510-TP	SCREW 1/8-44 L=4.5	マルヒラネジ 1/8-44 L=4.5	1

17. CONTROL BOX COMPONENTS
 コントロールボックス関係

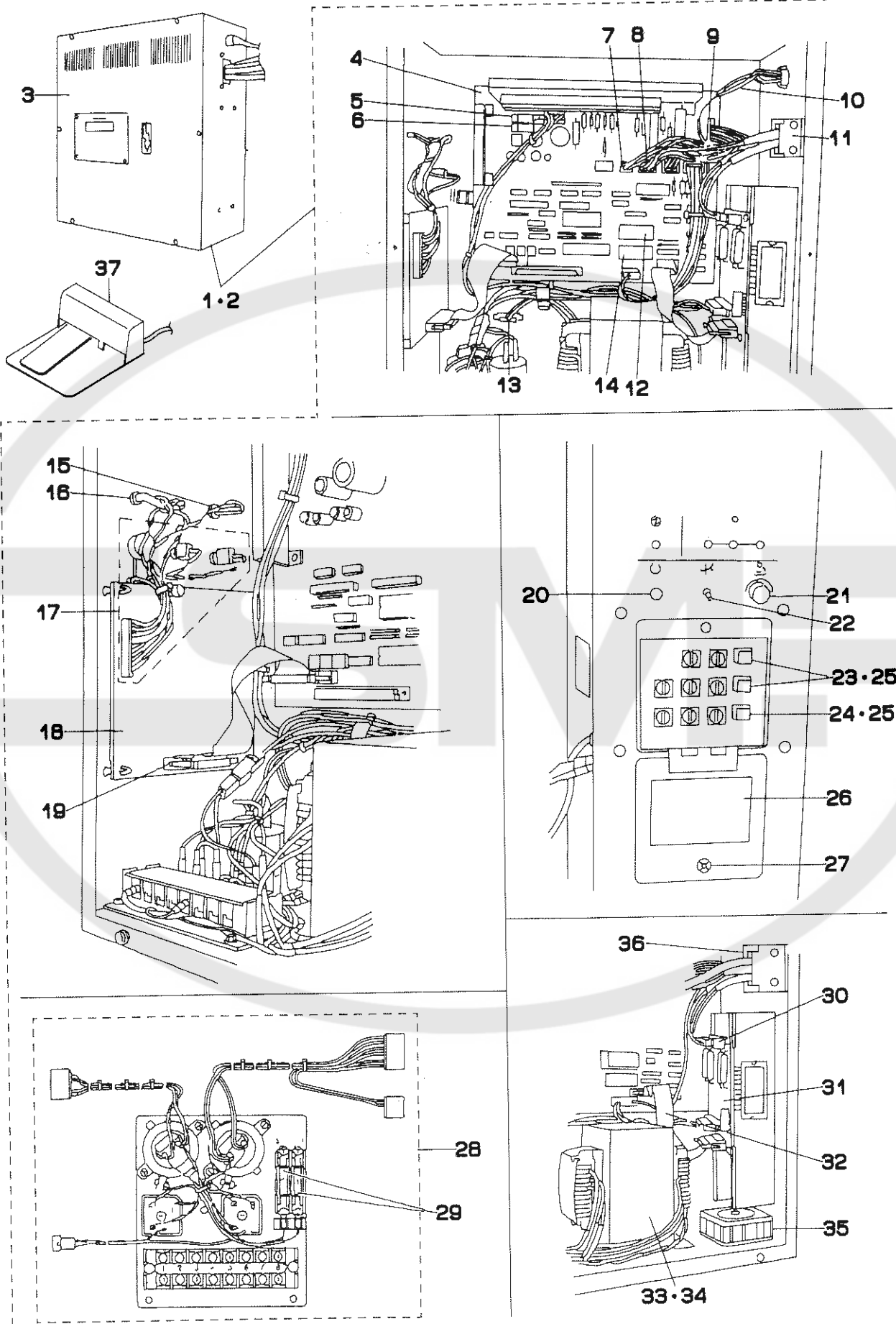

REF.NO	NOTE	PART NO.	DESCRIPTION	ヒ ン メ イ	Qty
1	#01	M8510-519-AAO	CONTROL BOX ASM.	セキヨハコクミ	1
2	#02	M8510-519-BAO	CONTROL BOX ASM.	セキヨハコクミ	1
3		M1002-511-OAA	CONTROL BOX COVER ASM.	デンソウ ホツクス フタ(クミ)	(1)
4		M8601-519-AAO	MAIN CIRCUIT BOARD (A) ASM.	MAIN キハソ(A)クミ	(1)
5		E9672-452-000	FUSE 3A	ヒューズ 3A	(1)
6		E9611-601-000	FUSE 1A	ヒューズ 1A	(1)
7		M8528-511-OAO	SOLENOID CORD ASM.	ソレノイド チュウケイコトクミ	(1)
8		M8522-511-OAO	CLUTCH BRAKE CORD ASM.	クラッチ ブレキコトクミ	(1)
9		M8529-511-OAO	SENSOR CORD ASM.	センサ チュウケイコトクミ	(1)
10		M8523-511-OAO	SYNCHRONIZER CORD ASM.	シンクロナイザコトクミ	(1)
11		178-45009	CORD FITTING PLATE	コトトメイタ	(1)
12		HL-0106200-03	IC	IC	(1)
13		M8524-511-OAO	PEDAL SWITCH CORD ASM.	ペダル スイッチ コトクミ	(1)
14		HL-0087300-56	IC	IC	(1)
15		M8554-511-OAO	LED ASM.,GREEN	LEDミトリクミ	(1)
16		M8555-511-OAO	LED ASM.,ORANGE	LEDタタイイクミ	(3)
17		M8550-511-OAO	SWITCH VOLUME ASM.	スイッチボリュームクミ	(1)
18		M8603-519-OAO	P.C BOARD ASM.	ソウサキハソクミ	(1)
19		M8520-511-OAO	PANEL CORD ASM.	パネル シンゴコトクミ	(1)
20		HA-0024700-10	SWITCH BUTTON, GREEN	スイッチ ボタン ミトリ	(1)
21		HX-0014200-00	KNOB	ミセツト ツマミ	(1)
22		HA-0012300-10	COLOR CAP	カラキヤツブ	(1)
23		HA-0022700-2A	SWITCH CAP	スイッチ キヤツブ	(2)
24		HA-0022700-20	SWITCH CAP	スイッチ キヤツブ	(1)
25		HA-0022700-10	SWITCH BASE	スイッチ ベース	(3)
26		M3007-511-000	LABEL	キノウ セツメイ シール	(1)
27		M8808-301-000	NYLATCH	フタ トメ ナイ	(1)
28		M8519-511-OAO	POWER PLATE ASM.	デンゲンハソクミ	(1)
29		HF-0014007-00	TIME LAG FUSE 7A	タイムラグヒューズ 7A	(2)
30		M8530-511-OAO	PULSE MOTOR CORD ASM.	パルス モータ チュウケイコトクミ	(1)
31		M8602-511-AAO	PMDC CIRCUIT BOARD ASM.	PMDCキハソクミ	(1)
32		M8521-511-OAO	PMDC CORD ASM.	PMDCシンゴコトクミ	(1)
33	#01	M8532-519-AAO	POWER TRANSFORMER (A) ASM.	デンゲントランス(A)クミ	(1)
34	#02	M8532-519-BAO	POWER TRANSFORMER (B) ASM.	デンゲントランス(B)クミ	(1)
35		M8533-511-OAO	FAN ASM.	ファンクミ	(1)
36		HX-0040700-00	BUSH	ブッシュ	(1)
37		GPK-570010B0	PEDAL SWITCH ASM.	ペダルスイッチクミ	1

Note (注記) #01...FOR 100V ~ 240V
#02...FOR 220V ~ 440V

100V ~ 240V 用
220V ~ 440V 用

18. THREAD STAND COMPONENTS

糸立て装置関係

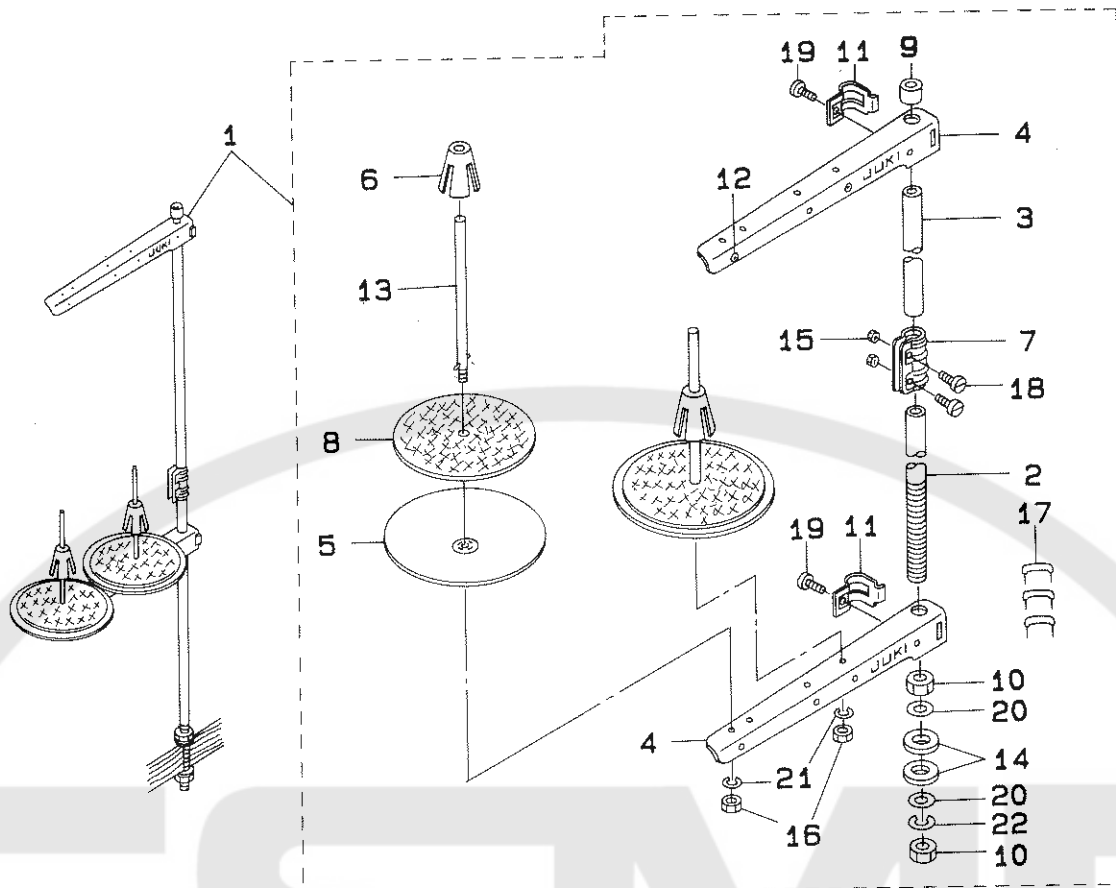

REF.NO.	NOTE	PART NO.	DESCRIPTION	ヒンメイ	AMT.
1		111-83654	THREAD STAND ASM.	イトタテソウチ(クミ)	1
2		111-83605	SPOOL REST ROD, LOWER	イトタテホウ(シタ)	(1)
3		111-83704	SPOOL REST ROD, UPPER	イトタテホウ(ウエ)	(1)
4		111-83803	SPOOL REST ARM	イトタテウテ B	(2)
5		111-83902	SPOOL REST	イトマキ ウケサ ^ラ	(2)
6		111-84009	SPOOL RETAINER	イトマキ フレト ^メ	(2)
7		111-84207	SPOOL REST ROD JOINT	イトタテホウ ユナキ ^テ	(1)
8		B3311-012-000	SPOOL REST CUSHION	イトマキウケサ ^ク	(2)
9		111-84108	SPOOL REST ROD RUBBER CAP	イトタテホウ ホコ ^コ ム	(1)
10		B3317-704-000	NUT C15	イトタテホ ^ト メナツト	(2)
11		111-84306	THREAD GUIDE ARM JOINT	イトタテ ウテ ^シ メカナク ^ク	(2)
12		B3319-704-L00	THREAD GUIDE	イトミチ	(2)
13		B3320-704-L00-A	SPOOL PIN	イトマキウケホ ^ウ	(2)
14		D3310-555-D00	RUBBER WASHER	イトタテホ ^ホ - ^シ ンコ ^ム	(2)
15		NM-6050001-SE	NUT M5X0.8	ロツカクナツト M5X0.8 1 ^シ ユ	(2)
16		NM-6050001-SE	NUT M5X0.8	ロツカクナツト M5X0.8 1 ^シ ユ	(2)
17		MAO-11532000	CORD STAPLE	ユート ^ス テツツ ^ル	(3)
18		SM-4051405-SE	SCREW M5X0.8 L=14	ナ ^ハ コネシ ^シ M5X0.8 L=14	(2)
19		SM-6061610-SC	SCREW M6 L=16	ヒラコネシ ^シ M6 L=16	(2)
20		WP-1702600-S0	WASHER 17X30X2.6	ヒラサ ^カ ネ 17X30X2.6	(2)
21		WS-0510002-KN	SPRING WASHER	ハ ^ネ サ ^カ ネ 5.1X9.2X1.3	(2)
22		WS-1643202-KR	SPRING WASHER	ハ ^ネ サ ^カ ネ 16.4X26.6X3.2	(1)

19. ACCESSORIE PART COMPONENTS
 付属品関係

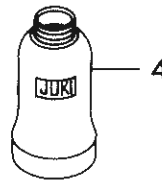
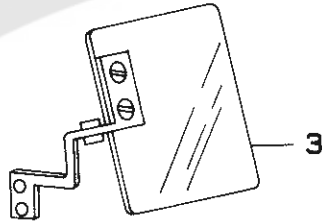
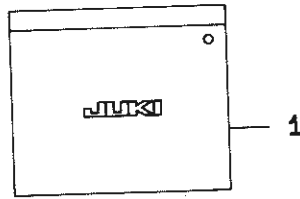

REF.NO	NOTE	PART NO.	DESCRIPTION	ヒ ン メ イ	Qty
1		B9101-552-000	ACCESSORY BOX	アクセサリーボックス	1
2		135-25506	GREASE TUBE	グリースチューブ	1
3		B3101-280-0A0	SAFTY PLATE ASM.	アンセンプレート トリツケタイ クミ	1
4		B9121-012-000	OIL CAN	オイル缶	1
5		NM-6050001-SC	NUT M5	ロックナット M5X0.8 1ｼﾂ	1

20. OPTIONAL PART COMPONENTS
オプション関係

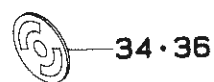
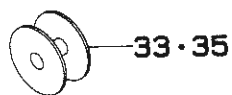
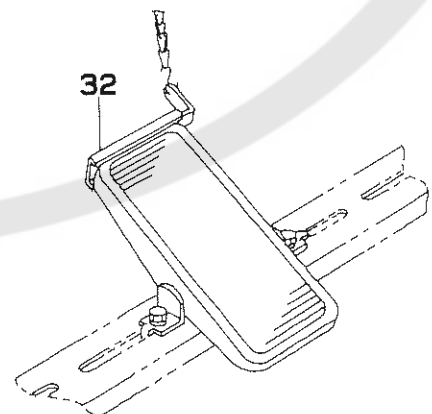
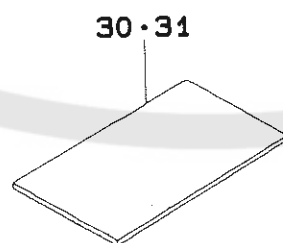
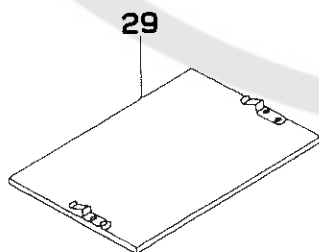
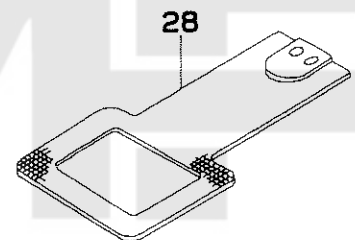
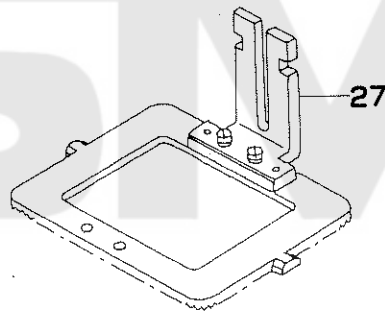
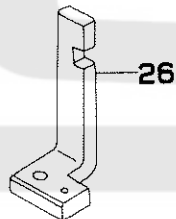
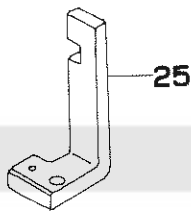
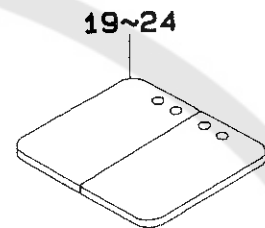
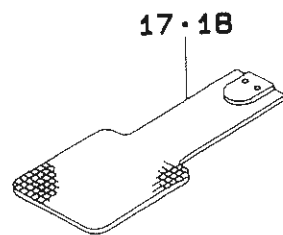
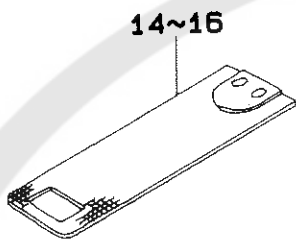
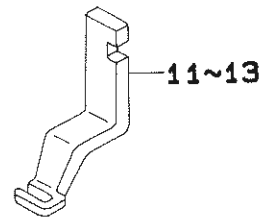
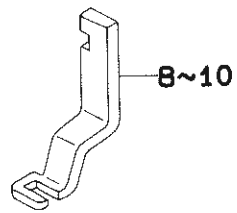
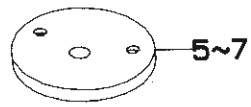
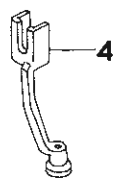
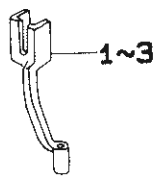

REF.NO	NOTE	PART NO.	DESCRIPTION	ヒンメイ	Qty
1		B1601-210-000	INTERMEDIATE PRESSER A	ナカオサエ A	1
2		B1601-210-00B	INTERMEDIATE PRESSER B	ナカオサエ B	1
3		B1601-210-00D	INTERMEDIATE PRESSER D	ナカオサエ D	1
4		B1601-210-00C	INTERMEDIATE PRESSER C	ナカオサエ C	1
5		B2426-210-00B	NEEDLE HOLE GUIDE D=2.0	ハリアナカイト	1
6		B2426-210-00C	NEEDLE HOLE GUIDE D=1.6	ハリアナカイト	1
7		B2426-210-00D	NEEDLE HOLE GUIDE D=2.4	ハリアナカイト 2.4mm	1
8		B2551-205-000	WORK CLAMP FOOT, RIGHT	ヌノオサエアシ ミキ	1
9		B2551-205-B00	WORK CLAMP FOOT, RIGHT	シヨウカントメヨウヌノオサエ (ミキ)	1
10		B2551-205-C00	WORK CLAMP FOOT, RIGHT	メリヤスカンヨウヌノオサエアシ (ミキ)	1
11		B2552-205-000	WORK CLAMP FOOT, LEFT	ヌノオサエアシ ヒタリ	1
12		B2552-205-B00	WORK CLAMP FOOT, LEFT	シヨウカントメヨウヌノオサエ (ヒタリ)	1
13		B2552-205-C00	WORK CLAMP FOOT, LEFT	メリヤスカンヨウヌノオサエアシ (ヒタリ)	1
14		B2556-205-000	FEED PLATE	シタイタ	1
15		B2556-205-B00	FEED PLATE	シヨウカントメヨウシタイタ	1
16		B2556-205-C00	FEED PLATE	メリヤスカンヨウシタイタ	1
17		B2556-206-0X0	FEED PLATE BLANK	シタイタキチナシ	1
18		B2556-206-0Y0	FEED PLATE BLANK	シタイタキチアリ	1
19		B2553-206-0X0	FEEDING FRAM BLANK	ヌノオサエソトワケキチナシ	1
20		B2553-206-0Y0	FEEDING FRAM BLANK	ヌノオサエソトワケキチアリ	1
21		B2572-206-0X0	FEEDING FRAM BLANK, RIGHT	フンリカチヌノオサエソトワケキチナシ	1
22		B2572-206-0Y0	FEEDING FRAM BLANK, RIGHT	フンリカチヌノオサエソトワケキチアリ	1
23		B2573-206-0X0	FEEDING FRAM BLANK, LEFT	フンリカチヌノオサエソトワケキチナシ	1
24		B2573-206-0Y0	FEEDING FRAM BLANK, LEFT	フンリカチヌノオサエソトワケキチアリ	1
25		B2570-206-0A0	WORK CLAMP FOOT ASM. RIGHT	フンリカチヌノオサエアシスヘリイタケツコウ	1
26		B2571-206-0A0	WORK CLAMP FOOT ASM. LEFT	フンリカチヌノオサエアシスヘリイタケツコウ	1
27		B2551-206-0A0	FEEDING FRAME ASM.	1タイ ヌノオサエ アシスヘリイタ クミ	1
28		B2556-206-000	FEED PLATE	シタイタ	1
29		B2557-206-0A0	PLASTIC BLANK PLATE ASM. LARGE	プラスチックヌノオサエ フランククミ	1
30		B2587-210-000	MATERIAL PLATE A	ヌノオサエヨウ ソサエ A	1
31		B2588-210-000	MATERIAL PLATE B	ヌノオサエヨウ ソサエ B	1
32		B8151-206-0AA	OPTION PEDAL ASM.	オプシヨン ハタム(クミ)	1
33	#01	B1805-205-00A	BOBBIN	ホビーン	1
34	#01	B1808-205-00A	IDLE PREVENTION SPRING	クウデンホウシハネ	1
35	#02	B1827-280-000	BOBBIN	ホビーン	1
36	#02	B1830-980-000	RACING PREVENTION SPRING	クウデン ホーシ ハネ	1

Note (注記) #01...USE TOGETHER
#02...USE TOGETHER (FOR KOREA)

ペアで使用
ペアで使用 (韓国用)

NUMERICAL INDEX OF PARTS

索引

PART NO 品番	PAGE 頁	REF NO	PART NO 品番	PAGE 頁	REF NO	PART NO 品番	PAGE 頁	REF NO	PART NO 品番	PAGE 頁	REF NO
BP-300000-00	20	24	B1502-541-000	28	26	B1818-280-000	28	13	B2426-210-00C	36	6
B1103-205-000	4	10	B1504-205-000	7	5	B1817-205-0AB	10	69	B2426-210-00D	36	7
B1104-210-00B	2	5	B1504-210-000	7	15	B1817-205-0A0	10	3	B2501-205-AB0	14	1
B1105-205-0AA	2	6	B1505-205-000	7	4	B1818-205-00B	10	68	B2501-205-0A0	14	2
B1105-210-0AA	30	1	B1505-210-000	7	16	B1818-205-000	10	2	B2501-205-000	14	3
B1106-205-00A	4	1	B1507-210-000	7	8	B1819-280-000	10	25	B2502-210-000	14	6
B1107-205-00A	4	2	B1507-552-000	26	63	B1820-280-000	10	26	B2503-210-000	14	8
B1107-280-000	4	33	B1508-210-0AB	7	7	B1821-280-000	10	27	B2504-210-000	14	22
B1108-205-000	2	1	B1508-210-00B	7	9	B1823-280-000	10	28	B2505-210-000	14	23
B1109-205-000	2	2	B1509-210-000	7	17	B1827-280-000	10	67	B2506-205-A00	14	24
B1110-205-000	2	3	B1509-227-000	26	21	B1827-280-000	36	35	B2507-210-000	14	7
B1111-205-000	2	4	B1510-227-000	26	23	B1828-205-0A0	10	4	B2509-210-000	14	29
B1111-232-000	2	24	B1511-205-000	7	3	B1828-980-0BB	10	71	B2510-205-000	16	1
B1112-206-000	30	32	B1512-205-000	7	2	B1830-980-000	36	36	B2511-205-000	16	2
B1113-206-000	30	33	B1513-212-000	7	18	B1901-280-0B0	6	29	B2512-205-000	14	5
B1115-205-000	4	3	B1515-210-000	7	12	B1901-280-000	6	32	B2513-210-000	14	25
B1115-232-0A0	2	7	B1520-212-000	7	19	B1902-280-000	6	33	B2513-210-000	16	9
B1115-232-0A0	2	43	B1601-206-000	26	28	B1903-280-000	6	34	B2514-210-000	14	26
B1115-232-000	2	9	B1601-210-00B	36	2	B1903-552-000	6	35	B2514-210-000	16	10
B1115-232-000	2	46	B1601-210-00C	36	4	B1904-280-000	6	46	B2515-210-000	14	27
B1116-205-000	4	4	B1601-210-00D	36	3	B1905-541-A00	6	37	B2516-205-B00	16	11
B1116-210-000	4	12	B1601-210-000	36	1	B1905-541-B00	6	36	B2516-205-000	14	28
B1117-205-000	4	5	B1602-206-0A0	26	44	B1905-541-B00	6	38	B2517-205-AA0	16	7
B1117-210-000	2	17	B1603-210-0A0	26	18	B1905-541-C00	6	39	B2517-205-000	16	8
B1118-205-000	4	6	B1606-210-000	26	37	B1905-541-D00	6	40	B2518-210-000	16	12
B1119-205-000	4	7	B1607-210-000	26	20	B2036-372-000	18	16	B2519-205-000	14	10
B1120-205-000	4	8	B1609-206-0A0	26	32	B2036-372-000	28	21	B2519-210-000	14	9
B1120-206-000	30	34	B1609-210-000	26	35	B2101-205-000	12	3	B2520-205-000	14	11
B1123-205-000	4	13	B1610-206-0A0	26	33	B2102-205-000	12	1	B2521-210-000-A	14	4
B1123-210-000	14	42	B1611-210-000	26	24	B2103-205-000	12	5	B2522-205-000	14	12
B1123-280-000	2	20	B1612-206-000	26	30	B2104-205-00A	12	32	B2522-210-000	14	13
B1124-205-0A0	22	56	B1615-206-0A0	26	3	B2105-205-000	12	33	B2523-210-A00	16	13
B1124-210-000	14	43	B1615-206-0B0	26	1	B2107-205-000	12	2	B2524-205-000	16	3
B1125-280-000	2	22	B1616-206-000	26	10	B2110-205-000	12	4	B2525-205-000	16	4
B1126-210-000	2	18	B1616-210-000	26	8	B2301-205-000	12	30	B2526-205-000	16	5
B1126-552-000	2	25	B1617-210-000	26	5	B2302-205-0A0	12	13	B2526-210-000	16	28
B1127-280-000	2	23	B1618-206-000	26	9	B2302-205-000	12	46	B2527-210-000	14	14
B1128-210-000	30	21	B1619-210-0A0-A	26	4	B2302-280-000	12	17	B2528-205-000	16	14
B1129-210-000	2	21	B1622-210-A00	26	13	B2303-205-0AA	12	28	B2529-205-AAA	16	47
B1131-210-0A0	4	34	B1622-210-A00	26	45	B2303-205-000	12	29	B2529-205-AA0	16	40
B1133-210-00F	30	16	B1625-206-000	26	61	B2303-280-000	12	26	B2529-205-ABA	16	48
B1201-210-000	6	2	B1626-210-000	26	29	B2304-205-000	12	31	B2529-205-AB0	16	41
B1202-210-000	6	3	B1627-210-000	26	48	B2313-210-000	12	27	B2529-205-A00	16	42
B1202-280-000	6	9	B1628-210-0AB	26	49	B2313-280-000	12	16	B2529-205-A00	16	49
B1203-210-000	6	4	B1628-210-00B	26	50	B2401-205-000	6	54	B2530-205-000	16	6
B1203-280-000	6	30	B1629-210-000	26	56	B2402-210-000	8	6	B2530-210-000	16	15
B1204-210-0A0	6	10	B1630-210-000	26	57	B2403-210-000	8	7	B2533-210-000	16	16
B1205-210-0AA	6	12	B1631-210-000	26	51	B2404-210-000	8	8	B2536-210-000	16	29
B1205-210-0BA	6	11	B1633-210-000	26	41	B2405-210-000	8	9	B2540-205-B00	14	34
B1206-210-000	30	6	B1701-206-000	30	22	B2407-210-000	8	11	B2540-205-B00	16	46
B1207-205-000	6	1	B1702-210-000	30	28	B2408-205-000	8	1	B2540-205-B00	16	53
B1208-210-0A0	6	14	B1703-206-0A0	30	23	B2409-205-000	8	2	B2540-205-000	14	33
B1209-210-0A0	6	5	B1704-210-000	30	26	B2409-210-0A0	8	16	B2540-205-000	16	27
B1210-210-0A0	6	7	B1705-210-0A0	30	29	B2409-210-000	8	17	B2544-280-000	18	15
B1223-771-000	6	47	B1707-206-000	30	30	B2410-205-000	8	3	B2544-280-000	28	8
B1401-210-000	6	23	B1709-206-000	30	24	B2410-210-000	8	18	B2545-280-000	18	19
B1401-210-000	30	39	B1802-210-000	10	17	B2411-210-000	8	12	B2545-280-000	28	20
B1402-210-000	30	38	B1803-210-000	10	18	B2412-210-000	8	13	B2547-980-000	18	18
B1402-280-000	6	24	B1804-280-0A0	10	19	B2413-205-000	8	4	B2547-980-000	28	15
B1403-280-000	6	27	B1805-205-00A	36	33	B2414-280-0A0	10	52	B2550-205-0A0	18	2
B1404-280-000	6	31	B1805-205-000	10	1	B2415-205-000	8	5	B2550-205-000	18	3
B1405-012-000	2	48	B1805-980-000	10	20	B2415-280-0A0	10	51	B2550-205-000	28	22
B1405-210-000	6	25	B1808-205-00A	36	34	B2416-280-000	10	50	B2550-206-0A0	28	1
B1405-210-000	30	17	B1808-980-000	10	21	B2417-280-000	10	62	B2551-205-B00	36	9
B1406-210-000	6	58	B1811-205-0AA	10	6	B2418-280-000	10	49	B2551-205-C00	36	10
B1411-552-0A0	6	28	B1811-205-0AB	10	7	B2421-205-0A0	10	48	B2551-205-000	18	4
B1411-804-A00	6	42	B1811-205-0AC	10	8	B2423-280-00A	10	58	B2551-205-000	36	8
B1411-804-B00	6	43	B1811-205-0AY	10	9	B2423-280-00B	10	59	B2551-206-0A0	28	10
B1411-804-B00	10	16	B1811-205-0AZ	10	10	B2423-280-00C	10	60	B2551-206-0A0	36	27
B1411-804-C00	6	41	B1812-205-000	10	5	B2424-210-000	10	47	B2552-205-B00	36	12
B1411-804-C00	6	44	B1813-980-000	10	22	B2425-210-0AB	10	45	B2552-205-C00	36	13
B1411-804-D00	6	45	B1814-980-000	10	23	B2425-210-0A0	10	44	B2552-205-000	18	5
B1414-232-000	6	26	B1815-980-000	10	24	B2425-210-000	10	46	B2552-205-000	36	11
B1501-127-000	26	25	B1816-280-000	10	66	B2426-210-00A	10	63	B2553-205-0A0	18	6
B1501-205-000	7	6	B1816-280-000	16	26	B2426-210-00B	10	64	B2553-205-0A0	28	3
B1502-205-0A0	7	1	B1816-280-000	18	17	B2426-210-00B	36	5	B2553-206-0X0	36	19

NUMERICAL INDEX OF PARTS

索引

PART NO 品番	PAGE 頁	REF NO	PART NO 品番	PAGE 頁	REF NO	PART NO 品番	PAGE 頁	REF NO	PART NO 品番	PAGE 頁	REF NO
B2553-206-0Y0	36	20	B3505-280-000	20	18	EA-9500B00-00	20	22	NM-6050001-SC	4	36
B2554-205-0A0	18	7	B3506-205-0A0	20	1	EA-9500B01-00	30	10	NM-6050001-SC	34	5
B2554-205-0A0	28	27	B3507-210-000	20	11	EA-9502B05-00	22	54	NM-6050001-SE	33	15
B2555-205-000	18	8	B3508-210-000	7	10	E8760-452-F00	30	13	NM-6050001-SE	33	16
B2555-205-000	28	7	B3508-280-000	20	17	E8760-452-H00	30	12	NM-6050001-SP	14	38
B2556-205-B00	36	15	B3513-210-0A0	20	20	E8760-452-H00	16	44	NM-6060001-SC	24	31
B2556-205-C00	36	16	B3514-210-0A0	20	21	E8760-452-M00	16	51	NM-6060003-SC	26	53
B2556-205-000	18	1	B3515-210-000	2	49	E9567-319-000	24	13	NS-6090310-SF	2	27
B2556-205-000	36	14	B3516-210-000	30	5	E9611-601-000	32	6	NS-6090310-SP	2	28
B2556-206-0X0	36	17	B3517-210-000	20	12	E9672-452-000	32	5	NS-6110310-SP	2	13
B2556-206-0Y0	36	18	B3518-210-000	20	13				NS-6110310-SP	12	7
B2556-206-000	28	33	B3520-210-0A0	30	4	GPK-570010B0	32	37	NS-6110310-SP	14	15
B2556-206-000	36	28	B3522-210-0A0	20	3				NS-6110420-SP	7	20
B2557-205-000	18	9	B4004-205-0A0	22	1	HA-0005900-00	30	14	NS-6110420-SP	8	22
B2557-205-000	28	25	B4004-205-000	22	2	HA-0012300-10	32	22	NS-6110420-SP	16	17
B2557-206-0A0	36	29	B4005-210-0A0	22	7	HA-0013500-00	30	15	NS-6110530-SP	4	31
B2558-205-000	18	10	B4005-210-000	22	8	HA-0022700-10	32	25	NS-6120310-SP	8	23
B2558-205-000	28	19	B4006-210-0A0	22	13	HA-0022700-2A	32	23	NS-6120310-SP	26	6
B2559-205-000	18	11	B4006-210-000	22	14	HA-0022700-20	32	24	NS-6120310-SP	26	14
B2559-205-000	28	17	B4007-205-000	14	20	HA-0024700-10	32	20	NS-6120310-SP	26	34
B2561-205-000	18	12	B4008-205-0A0	22	19	HF-0014007-00	32	29	NS-6150310-SP	2	29
B2561-205-000	28	4	B4008-205-000	22	20	HK-0039400-10	16	43	NS-6150310-SP	7	21
B2562-205-000	18	13	B4009-210-000	22	21	HK-0039400-10	16	50	NS-6150310-SP	16	31
B2562-205-000	28	24	B4010-210-000	22	22	HK-0126001-50	22	34	NS-6150310-SP	18	22
B2563-205-000	18	14	B4011-210-000	22	4	HK-0174201-50	22	40	NS-6150310-SP	28	2
B2563-205-000	28	9	B4011-210-000	22	9	HK-0186200-60	16	52	NS-6150430-SP	26	31
B2570-206-0A0	36	25	B4011-210-000	22	15	HL-0087300-56	32	14	NS-6620310-SP	26	59
B2571-206-0A0	36	26	B4110-206-AAA	30	7	HL-0106200-03	32	12	NS-6660430-SP	10	31
B2572-206-0X0	36	21	B4110-210-000	30	8	HP-1A54PEC-12	22	43			
B2572-206-0Y0	36	22	B4110-522-000	20	19	HW-1003205-40	22	42	PS-0150065-KP	4	27
B2573-206-0X0	36	23	B4115-206-0A0	30	9	HW-1004706-60	22	44	PS-0250162-KH	10	32
B2573-206-0Y0	36	24	B4130-205-0A0	22	33	HX-0012300-0A	22	48			
B2587-210-000	36	30	B4135-205-0A0	22	35	HX-0012300-0B	22	47	RC-1021011-KP	8	29
B2588-210-000	36	31	B4140-205-0A0	22	36	HX-0014200-00	32	21	RE-0320000-K0	7	22
B2702-210-000	12	43	B4150-205-0A0	22	38	HX-0040700-00	32	36	RE-0320000-K0	26	17
B2703-210-000	22	55	B4160-205-0A0	22	37				RE-0320000-K0	26	39
B3101-280-0A0	34	3	B4170-205-0A0	22	39	MA0-11108N00	24	28	RE-0400000-K0	26	38
B3107-804-000	12	19	B4180-205-0A0	22	45	MA0-11532000	33	17	RE-0600000-K0	4	46
B3112-761-000	12	18	B8101-205-0AA-A	24	14	MC-2005010-00	6	60	RE-0600000-K0	14	35
B3114-232-000	12	23	B8150-210-000	24	25	MC-3720011-00	6	62	RE-0600000-K0	14	36
B3114-771-000	2	26	B8151-206-0AA	36	32	MDP-170B1800	6	61	RE-0600000-K0	16	18
B3120-125-000	12	21	B8201-205-0AA-A	24	1	MDP-500B1400	6	48	RE-0600000-K0	16	19
B3123-352-000	2	10	B8201-205-0AA-A	24	2	MDP-500B1400	6	59	RE-0700000-K0	8	31
B3123-352-000	2	44	B8202-205-000	24	8	M1002-511-0AA	32	3			
B3125-012-000	2	11	B8203-205-000-A	24	3	M3007-511-000	32	26	SB-1080005-00	14	30
B3125-012-000	2	47	B8210-012-000	24	7	M4005-110-0A0	6	6	SB-1080005-00	16	25
B3126-012-000	2	8	B9101-552-000	34	1	M4007-110-0AB	6	13	SB-7100002-00	16	30
B3126-012-000	2	45	B9121-012-000	34	4	M8510-519-AA0	32	1	SB-7100002-00	18	21
B3126-012-000	12	22				M8510-519-BA0	32	2	SB-7100002-00	28	23
B3129-053-000	12	15	CQ-2020000-00	20	25	M8519-511-0A0	32	28	SB-7120001-00	7	23
B3132-552-000	12	24	CQ-2522000-00	20	26	M8520-511-0A0	32	19	SD-0500803-TP	8	24
B3201-210-0A0	4	9	CS-079101A-SH	10	29	M8521-511-0A0	32	32	SD-0600101-TP	10	54
B3203-210-000	4	14	CS-080081B-SH	10	30	M8522-511-0A0	32	8	SD-0600181-TP	12	9
B3204-210-000	4	15	CS-080081F-SH	8	30	M8523-511-0A0	32	10	SD-0600321-SP	26	7
B3205-210-000	4	16	CS-080081F-SH	14	37	M8524-511-0A0	32	13	SD-0600361-SP	26	2
B3206-210-000	4	17	CS-147101A-SH	6	18	M8528-511-0A0	32	7	SD-0800411-TP	26	12
B3207-210-000	4	18				M8529-511-0A0	32	9	SD-0600452-TP	18	23
B3208-210-000	4	19	D1630-555-B00	20	18	M8530-511-0A0	32	30	SD-0600452-TP	28	6
B3208-280-000	4	30	D1805-MLB-H00	10	70	M8532-519-AA0	32	33	SD-0640191-TP	26	19
B3209-210-000	4	20	D2112-555-B00	22	46	M8532-519-BA0	32	34	SD-0640323-TP	26	58
B3210-210-000	4	21	D2427-555-B00-B	8	10	M8533-511-0A0	32	35	SD-0640391-TP	26	36
B3211-210-000	4	22	D2430-555-B00	4	25	M8550-511-0A0	32	17	SD-0650305-TP	8	25
B3212-210-000	4	23	D2430-555-B00	8	14	M8554-511-0A0	32	15	SD-0720332-SP	30	27
B3212-761-000	4	24	D2611-555-B00-A	22	57	M8555-511-0A0	32	16	SD-0801021-TP	10	33
B3213-205-000	6	56	D3112-L4B-B00	12	14	M8601-519-AA0	32	4	SK-3311600-SC	24	5
B3311-012-000	33	8	D3310-555-D00	33	14	M8602-511-AA0	32	31	SK-3311600-SC	24	9
B3317-704-000	33	10	D6042-555-B00	7	11	M8603-519-0A0	32	18	SK-3382001-SE	24	12
B3319-704-L00	33	12	D6042-555-B00	8	15	M8604-511-0A0	22	3	SL-9082093-SE	24	27
B3320-704-L00-A	33	13	D6042-555-B00	12	39	M8606-510-0A0	22	10	SM-1030801-SA	4	37
B3501-210-000	20	7	D6042-555-B00	22	41	M8607-510-0A0	22	16	SM-4030855-SN	22	51
B3502-210-0A0	20	8	D6042-555-B00	26	54	M8808-301-000	32	27	SM-4040601-SC	30	19
B3502-280-000	20	14	D6042-555-B00	30	11	M9640-510-00A	24	11	SM-4051405-SE	33	18
B3503-205-0A0	20	2	D8204-555-D00	24	6				SM-4055001-SF	14	39
B3504-210-000	20	9	D8621-761-C0B	16	45	NM-6040003-SC	8	21	SM-6031010-SC	22	5
B3504-280-000	20	15	D9319-762-T00	18	20	NM-6040003-SC	12	6	SM-6031010-SC	22	12
B3505-210-0A0	20	10	D9319-762-T00	28	5	NM-6040003-SC	12	34	SM-6031010-SC	22	18

NUMERICAL INDEX OF PARTS

索引

PART NO 品番	PAGE 頁	REF NO	PART NO 品番	PAGE 頁	REF NO	PART NO 品番	PAGE 頁	REF NO	PART NO 品番	PAGE 頁	REF NO
SM-6040552-TP	14	21	SS-7110710-SP	20	32	WP-0330501-SB	22	11	135-08700	10	13
SM-6041402-TP	14	16	SS-7110710-SP	20	33	WP-0330501-SB	22	17	135-08809	10	14
SM-6051602-TP	14	40	SS-7110710-SP	20	34	WP-0330501-SB	22	26	135-08908	10	15
SM-6054002-TN	16	20	SS-7110710-SP	20	35	WP-0330501-SB	22	52	135-15200	8	20
SM-6056552-TP	4	38	SS-7110710-SP	26	11	WP-0371016-SD	30	3	135-25506	34	2
SM-6061610-SC	33	19	SS-7110710-SP	26	46	WP-0430800-SC	12	37	135-28807	20	4
SM-8040602-TP	14	32	SS-7110710-SP	26	62	WP-0430801-SC	30	20	135-28906	20	6
SM-8040602-TP	16	24	SS-7110710-SP	30	18	WP-0450000-SD	30	36	135-29607	20	5
SS-1060210-TP	10	53	SS-7110720-SP	2	39	WP-0450801-SD	6	17	138-16608	2	19
SS-1110640-TP	10	65	SS-7110740-TP	10	55	WP-0450801-SD	22	30	138-16855	10	12
SS-1110840-SP	2	30	SS-7110840-SP	2	33	WP-0450801-SD	22	31	138-17408	12	20
SS-1110840-SP	2	31	SS-7110840-SP	7	13	WP-0450801-SD	22	32	138-17457	12	12
SS-1110840-SP	2	42	SS-7110840-SP	10	37	WP-0450846-SP	10	61	170-07402	24	22
SS-1110840-SP	14	44	SS-7110840-SP	22	27	WP-0451026-SH	26	40	178-45009	32	11
SS-2110920-TP	8	26	SS-7110840-SP	22	28	WP-0460556-SD	12	42			
SS-2110920-TP	8	27	SS-7110840-SP	22	29	WP-0480856-SP	2	41			
SS-2111010-TP	7	24	SS-7110840-SP	28	11	WP-0480856-SP	4	45			
SS-2621540-SP	7	25	SS-7110910-SP	16	21	WP-0480856-SP	28	12			
SS-3090610-SP	2	32	SS-7110910-TP	14	18	WP-0501016-SD	4	44			
SS-4090715-SP	2	34	SS-7110910-TP	14	19	WP-0501016-SD	4	51			
SS-4110515-SP	2	35	SS-7110910-TP	16	33	WP-0501016-SD	8	28			
SS-4110515-SP	4	49	SS-7110910-TP	26	15	WP-0501016-SD	12	11			
SS-4110715-SP	20	30	SS-7110910-TP	26	47	WP-0501016-SD	12	45			
SS-4110715-SP	22	50	SS-7111110-TP	10	41	WP-0510516-SD	16	39			
SS-4110815-SP	4	50	SS-7111120-SP	12	41	WP-0550800-SP	7	28			
SS-4110915-SP	4	35	SS-7111120-SP	12	44	WP-0550800-SP	16	23			
SS-4111015-SP	2	36	SS-7111410-SP	16	32	WP-0551626-SD	4	42			
SS-4111015-SP	2	37	SS-7111410-TP	26	64	WP-0612066-SP	18	30			
SS-4111015-SP	4	39	SS-7111810-TP	16	34	WP-0612066-SP	28	29			
SS-4111015-SP	4	41	SS-7120910-SP	18	25	WP-0621016-SD	20	37			
SS-4111015-SP	4	48	SS-7120910-SP	28	14	WP-0641601-SC	24	29			
SS-4150715-SP	2	38	SS-7121610-SP	16	35	WP-0650876-SD	26	52			
SS-6060410-TP	10	34	SS-7150740-SP	22	53	WP-0651001-SC	18	32			
SS-6090440-SP	20	27	SS-7150910-TP	4	47	WP-0651001-SC	28	32			
SS-6090620-SP	14	17	SS-7150940-SP	26	42	WP-0651056-SD	7	27			
SS-6090670-TP	6	50	SS-7151120-SP	6	49	WP-0651056-SH	4	29			
SS-6091510-SP	10	35	SS-7740740-SP	4	11	WP-0952616-SD	10	43			
SS-6092120-SP	20	28	SS-8090610-SP	12	25	WP-1021016-SD	4	43			
SS-6110430-TP	10	56	SS-8090670-SP	22	25	WP-1302501-SE	24	23			
SS-6110610-TP	14	31	SS-8110422-TP	6	22	WP-1702600-S0	33	20			
SS-6110610-TP	30	37	SS-8110422-TP	16	37	WS-0410002-KS	12	10			
SS-6110650-TP	18	24	SS-8110510-SP	12	36	WS-0410002-KS	12	38			
SS-6110650-TP	28	16	SS-8110520-TP	4	28	WS-0510002-KN	33	21			
SS-6111140-SP	20	29	SS-8110520-TP	10	36	WS-0521010-KP	7	29			
SS-6111210-SP	6	16	SS-8110560-SP	2	57	WS-0610002-KN	24	30			
SS-6120940-SP	30	35	SS-8111010-TP	6	8	WS-0631510-KP	18	31			
SS-6121010-SP	30	31	SS-8111610-SP	6	57	WS-0631510-KP	28	30			
SS-6121210-SP	8	19	SS-8150710-SP	4	40	WS-1253010-KN	24	24			
SS-6121210-SP	14	41	SS-8150822-TP	10	42	WS-1643202-KR	33	22			
SS-6121212-TP	10	38	SS-8151550-SP	6	15						
SS-6121220-TP	7	26	SS-8660610-TP	6	53	100-07003	2	12			
SS-6121220-TP	12	35	SS-8661012-TP	6	55	110-71701	26	22			
SS-6121610-SP	16	36	SS-9110543-CP	20	36	111-55108	24	10			
SS-6121610-TP	30	25	SS-9111020-TP	4	26	111-55207	24	4			
SS-6122510-SP	6	19	SS-9111510-SP	16	22	111-57666	24	15			
SS-6151220-SP	10	39	SS-9121340-CP	18	26	111-57765	24	16			
SS-6151412-TP	6	20	SS-9121340-CP	28	18	111-57963	24	17			
SS-6151812-TP	18	29	SS-9150910-SP	16	38	111-58060	24	18			
SS-6151812-TP	26	55	SS-9151120-CP	18	28	111-58300	24	19			
SS-6151812-TP	28	28	SS-9151160-CP	26	60	111-58409	24	20			
SS-6621220-SP	12	8	SS-9151160-CP	28	31	111-58516	24	26			
SS-6681712-TP	6	21	SS-9151740-CP	12	40	111-58607	24	21			
SS-7080510-TP	6	51	SS-9660940-TP	18	27	111-83605	33	2			
SS-7080510-TP	30	40	SS-9660940-TP	28	26	111-83654	33	1			
SS-7080520-SP	22	23	SS-9661230-CP	6	52	111-83704	33	3			
SS-7090410-SP	10	57				111-83803	33	4			
SS-7090520-SP	30	2	TA-0750704-RO	2	51	111-83902	33	5			
SS-7090850-SP	22	49	TA-0850604-RO	2	52	111-84009	33	6			
SS-7090920-SP	26	16	TA-1050504-RO	2	40	111-84108	33	9			
SS-7091110-SP	26	27	TA-1050504-RO	2	53	111-84207	33	7			
SS-7091410-SP	26	43	TA-1250406-RO	2	54	111-84306	33	11			
SS-7110510-SP	7	14	TA-1250804-RO	2	50	135-00400	4	32			
SS-7110510-SP	10	40	TA-2100904-RO	2	55	135-01309	2	14			
SS-7110510-SP	20	23	TA-2351305-RO	2	56	135-01408	2	15			
SS-7110510-SP	22	24				135-01705	2	16			
SS-7110710-SP	20	31	WP-0330501-SB	22	6	135-08205	10	11			